



VALORIZACION

N. ° 18



"Año de la Universalización de la Salud"

CARGO

Belén, 22 de diciembre del 2020

Oficio n° 2457-2020-GRL-GRI-SGSyC
Ingeniero Edi Wisberto Ruiz Zárate
Gerente Regional de Infraestructura
Presente



Asunto: Remite Valorización de Obra n° 18 mes de noviembre 2020.

Obra: "Mejoramiento y Ampliación de los Servicios Educativos de la IEPSM Rvdo. Padre Valentín de Uriarte Centro Poblado de Contamana – distrito de Contamana – provincia de Ucayali – Región Loreto".

Ref. : a. Informe Técnico n° 433-2020-GRL-GRI-SGSyC/CHRA
b. Carta n° 018-2020-RKVCH-2020 JS/CSJ&R/Cont.
c. Carta n° 030-2020-CONVA

Tengo el agrado de dirigirme a usted, a su vez remitirle la documentación de la **Valorización de Obra n° 18**, correspondiente al mes de **noviembre del 2020**, que asciende a la suma de (S/. 402,950.85), de acuerdo al reajuste, amortización por adelanto directo, adelanto de materiales, deducción de reajuste por adelanto directo y deducción de reajuste por adelanto de materiales, consideramos el monto neto a pagar la suma de **Ciento noventa y cinco mil cuatrocientos noventa y nueve con 58/100 soles (S/. 195,499.58) sin incluir IGV**; siendo el monto neto a pagar de acuerdo al siguiente detalle:

Valorización n° 18 – noviembre 2020	S/. 402,950.85
Reajuste	S/. 14,776.14
Deducciones	S/. 0.00
Amortización adelanto directo	S/. - 60,442.63
Amortización adelanto materiales	S/. - 156,747.98
Deducción de reajuste adelanto directo	S/. - 3,570.54
Deducción de reajuste adelanto materiales	S/. - 1,466.26
Neto a pagar	S/. 195,499.58

Asimismo, la ejecución de la obra a noviembre del 2020 tiene un avance físico acumulado ejecutado de 76.60% versus un programado acumulado de 79.64%, encontrándose en ejecución como obra **atrasada**.

Por lo tanto, remito la documentación para continuar con el trámite respectivo **a favor del CONSORCIO VALENTIN URIARTE, adjunto factura electrónica E001-37.**

Atentamente,

GOBIERNO REGIONAL DE LORETO
Gerencia Regional de Infraestructura

Ing. RAUL FLORES AQUEDUCHO
Sub Gerente de Supervisión y Control

Copia: SGSyC - File obra (01)
SGSyC - File correlativo (01)
SGSyC - File personal (01)
Registro: 37928
RFA/SGSyC/Iva.



INFORME TECNICO N° 433-2020-GRL/GRI/SGSyC/CHRA

AL : Ing. Raúl Flores Aquepucho
Sub Gerente de Supervisión y Control

DE : Ing. César Hernán Ruiz Agüero
Coordinador de Obra – CIP 49002.

ASUNTO : Conformidad de valorización de Ejecución de Obra N° 18 – Correspondiente al mes de Noviembre 2020.
Obra: "Mejoramiento y Ampliación de los Servicios Educativos de la IEPSM Rvdo. Padre Valentín de Uriarte Centro Poblado de Contamana – distrito de Contamana – Provincia de Ucayali – Región Loreto".
Contratista ejecutor: CONSORCIO VALENTIN URIARTE
Supervisa : CONSORCIO SUPERVISOR J&R

REFERENCIA : Carta N° 018-2020-RKVCH-2020JS/CSJ&R/cont del 14/12/2020

FECHA : Iquitos, 21 de Diciembre del 2020.



Mediante el presente me dirijo a usted para saludarlo y a la vez hacerle llegar el informe de conformidad de valorización de la ejecución de obra N° 18 de la obra: "Mejoramiento y Ampliación de los Servicios Educativos de la IEPSM Rvdo. Padre Valentín de Uriarte Centro Poblado de Contamana – distrito de Contamana – Provincia de Ucayali – Región Loreto" correspondiente al mes de Noviembre del 2020, presentado por la empresa supervisora **Consortio Supervisor J&R** mediante documento de la referencia, el mismo que cumple con los lineamientos y requerimientos establecidos para el trámite de pago y con el contenido mínimo para el trámite de pago de valorizaciones de obra, conforme al Formato **ANEXO N° 01 CHECKLIST DE VALORIZACIONES DE OBRA Y/O SUPERVISIONES** remitido por la oficina Ejecutiva de Logística mediante Oficio N° 4765-2020-GRL-ORA-OEL de fecha 19/10/2020.

1. GENERALIDADES:

Obra : "Mejoramiento y Ampliación de los Servicios Educativos de la IEPSM Rvdo. Padre Valentín de Uriarte Centro Poblado de Contamana – distrito de Contamana – Provincia de Ucayali – Región Loreto"
Ubicación : Ciudad de Contamana, distrito de Contamana, provincia de Ucayali, departamento de Loreto.
Proceso de Selección : LP N° 009-2018-CS-GORELORETO
Contratista : Consortio Valentín Uriarte
Contrato de Obra : 068-2018-GRL-GRI



Fecha de Contrato	:	08 de Noviembre del 2018
Monto Contractual	:	S/. 10'890,000.00 Sin IGV
Plazo de Ejecución	:	300 días calendario
Ing. Residente	:	Ing. José Eulogio Cumpa Angeles
%Avance Físico al mes	:	3.70%
%Avance Físico Acumulado	:	76.60%
%Avance Programado al mes	:	1.89%
%Avance Programado Acumulado	:	79.64%
Fecha de Inicio Ejecución	:	12 de diciembre del 2018
Plazo de Ejecución	:	300 días calendario
Fecha de Término	:	07/10/2019
Suspensión de plazo 01	:	13/12/2018 al 01/01/2019
Suspensión de plazo 02	:	02/01/2019 al 07/01/2019
Suspensión de plazo 03	:	20/02/2019 al 21/03/2019
Suspensión de plazo 04	:	22/03/2019 al 20/04/2019
Reinicio de la obra	:	21/04/2019
Ampliación de Plazo	:	120 dias calendario
Nueva Fecha de Término	:	01/05/2020
Ampliación Excepcional de Plazo	:	60 dias calendario
Fecha de reinicio de Obra	:	07/09/2020

Adicional de Obra N° 01

%Avance Físico al mes	:	4.87% (Setiembre 2020)
%Avance Físico Acumulado	:	100.00% (A Setiembre 2020)
%Avance Programado al mes	:	0.59% (Setiembre 2020)
%Avance Programado Acumulado	:	100.00% (Setiembre 2020)
Resolución de Aprobación	:	R.G.G.R. N° 960-2019-GRL-GGR
Fecha Aprobación	:	14 de Noviembre del 2019
Plazo de Ejecución	:	120 días calendario

2. CONTENIDO DE LA DOCUMENTACIÓN

Se ha cumplido con el contenido mínimo para el trámite de pago de valorizaciones de obra, conforme al Formato **ANEXO N° 01 CHECKLIST DE VALORIZACIONES DE OBRA Y/O SUPERVISIONES**, adicionalmente se presenta el siguiente contenido:

Datos Generales de la Obra
Informe del Ing. Residente
Hoja de Liquidación
Valorizaciones
Calendario Valorizado
Hoja de Metrados
Cuadro del Avance de Obra
Copia del Contrato
Copia del Acta de Entrega de Terreno



Certificado de Habilidad del Ing. Residente
Copia de las Garantías
Copia de la Fórmula Polinómica
Comprobante de Pago SENCICO
Comprobante de Pago CONAFOVICER
Copia del Cuaderno de Obra
Panel Fotográfico

3. ANTECEDENTES

Con fecha 08/11/2018, se suscribió el Contrato N° 068-2018-GRL-GRI entre el Gobierno Regional de Loreto y el Consorcio Valentín Uriarte para la ejecución de la obra por el monto de S/. 10'890,000 y un plazo de ejecución de 300 días calendario.

Mediante Memorando N° 105-2018-GRL/GRI-SGSyC de fecha 12/11/2018, se designó al suscrito como Inspector de la Obra y el día 11/12/2018 se procedió a hacer la entrega del terreno de la obra.

Mediante Carta N°003-2019-CONS-VALE U/RL del 05/02/2019, la contratista hace llegar la Valorización de Obra N° 01 mes de Enero de 2019, por el monto neto de S/ 777,901.11.

Mediante Informe Técnico N° 052-2019-GRL/GRI/SGSyC/CHRA del 11/02/2019, el suscrito otorga en gabinete la conformidad de la documentación presentada por el contratista para la valorización de Ejecución de Obra N° 01 – Correspondiente al mes de Enero 2019, la misma que fue modificada.

Mediante Informe Técnico N° 068-2019-GRL/GRI/SGSyC/CHRA del 28/02/2019 en virtud del viaje en comisión de servicio para la inspección de obra realizada por el suscrito del 18 al 21/02/2019 ameritó la modificación de la valorización de Ejecución de Obra N° 01 – Correspondiente al mes de Enero 2019, con un monto neto de S/. 524,074.28.

Mediante Informe Técnico N° 076-2019-GRL/GRI/SGSyC/CHRA del 04/03/2019 y de acuerdo a la visita de inspección realizada del 18/02/2019 al 21/02/2019, se corroboró los niveles de inundación que se vienen registrando, imposibilitando la ejecución de las actividades propias de la obra, por lo que se recomendó suspender la obra por 30 días calendario del 20/02/2019 al 21/03/2019.

Mediante Carta N°008-2019-CONS-VALE U/RL del 05/03/2019, la contratista hace llegar la Valorización de Obra N° 02 correspondiente al mes de Febrero del 2019, por el monto neto de S/ 489,542.12.

Mediante Informe Técnico N° 095-2019-GRL/GRI/SGSyC/CHRA del 25/03/2019 y de acuerdo a la visita de inspección realizada, se corroboró los niveles de inundación que se vienen registrando, imposibilitando la ejecución de las actividades propias de la obra, por



lo que se recomendó suspender la obra por 30 días calendario del 22/03/2019 al 20/04/2019.

En tal sentido todo el mes de Marzo del 2019, la obra estuvo con plazo de ejecución suspendido, motivo por el cual no se efectuó la valorización correspondiente al mes de Marzo del 2019.

Mediante Carta N° 011-2019-CONS-VALE U/RL del 06/05/2019, la contratista hace llegar la Valorización de Obra N° 03 correspondiente al mes de Abril del 2019, por el monto neto de S/. 229,778.46.

Mediante Carta N° 014-2019-CONS-VALE U/RL, la contratista hace llegar la Valorización de Obra N° 05 correspondiente al mes de Mayo del 2019, por el monto neto de S/. 1'012,563.06.

Mediante Carta N° 015-2019-CONS-VALE U/RL del 31/07/2019, la contratista hace llegar la Valorización de Obra N° 06 correspondiente al mes de Junio del 2019, por el monto neto de S/. 104,907.48.

Mediante Carta N° 018-2019-CONS-VALE U/RL del 13/08/2019, la contratista hace llegar la Valorización de Obra N° 07 correspondiente al mes de Julio del 2019, por el monto neto de S/. 110,872.65.

Mediante Carta N° 019-2019.CON/VA del 05/09/2019, la contratista hace llegar la Valorización de Obra N° 08 correspondiente al mes de Agosto del 2019, por el monto neto de S/. 229,008.59

Mediante Carta N° 022-2019.CON/VA del 25/10/2019, la contratista hace llegar la Valorización de Obra N° 09 correspondiente al mes de setiembre del 2019, por el monto neto de S/. 232,102.30

Mediante Carta N° 025-2019.CON/VA del 14/11/2019, la contratista hace llegar la Valorización de Obra N° 10 correspondiente al mes de Octubre del 2019, por el monto neto de S/. 292,849.61

Mediante Carta N° 027-2019.CON/VA del 13/12/2019, la contratista hace llegar la Valorización de Obra N° 11 correspondiente al mes de Noviembre del 2019, por el monto neto de S/. 208,127.46

Mediante Carta N° 001-2020.CON/VA del 14/01/2020, la contratista hace llegar la Valorización de Obra N° 12 correspondiente al mes de Diciembre del 2019, por el monto neto de S/. 241,817.59



"Año de la Universalización de la Salud"

CARGO

Belén, 22 de diciembre del 2020

Oficio n° 2457-2020-GRL-GRI-SGSyC
Ingeniero Edi Wisberto Ruiz Zárate
Gerente Regional de Infraestructura
Presente



Asunto: Remite Valorización de Obra n° 18 mes de noviembre 2020.

Obra: "Mejoramiento y Ampliación de los Servicios Educativos de la IEP SM Rvdo. Padre Valentín de Uriarte Centro Poblado de Contamana – distrito de Contamana – provincia de Ucayali – Región Loreto".

Ref. : a. Informe Técnico n° 433-2020-GRL-GRI-SGSyC/CHRA
b. Carta n° 018-2020-RKVCH-2020 JS/CSJ&R/Cont.
c. Carta n° 030-2020-CON/VA

Tengo el agrado de dirigirme a usted, a su vez remitirle la documentación de la **Valorización de Obra n° 18**, correspondiente al mes de **noviembre del 2020**, que asciende a la suma de (S/. 402,950.85), de acuerdo al reajuste, amortización por adelanto directo, adelanto de materiales, deducción de reajuste por adelanto directo y deducción de reajuste por adelanto de materiales, consideramos el monto neto a pagar la suma de **Ciento noventa y cinco mil cuatrocientos noventa y nueve con 58/100 soles (S/. 195,499.58) sin incluir IGV**; siendo el monto neto a pagar de acuerdo al siguiente detalle:

Valorización n° 18 – noviembre 2020	S/. 402,950.85
Reajuste	S/. 14,776.14
Deducciones	S/. 0.00
Amortización adelanto directo	S/. - 60,442.63
Amortización adelanto materiales	S/. - 156,747.98
Deducción de reajuste adelanto directo	S/. - 3,570.54
Deducción de reajuste adelanto materiales	S/. - 1,466.26
Neto a pagar	S/. 195,499.58

Asimismo, la ejecución de la obra a noviembre del 2020 tiene un avance físico acumulado ejecutado de 76.60% versus un programado acumulado de 79.64%, encontrándose en ejecución como obra **atrasada**.

Por lo tanto, remito la documentación para continuar con el trámite respectivo **a favor del CONSORCIO VALENTIN URIARTE, adjunto factura electrónica E001-37**.

Atentamente,

GOBIERNO REGIONAL DE LORETO
Gerencia Regional de Infraestructura

Ing. RAUL FLORES AGUAPUCHO
Sub Gerente de Supervisión y Control

Copia: SGSyC - File obra (01)
SGSyC - File correlativo (01)
SGSyC - File personal (01)
Registro: 37928
RFA/SGSyC/iva.



INFORME TECNICO N° 433-2020-GRL/GRI/SGSyC/CHRA

AL : Ing. Raúl Flores Aquepucho
Sub Gerente de Supervisión y Control

DE : Ing. César Hernán Ruiz Agüero
Coordinador de Obra – CIP 49002.

ASUNTO : Conformidad de valorización de Ejecución de Obra N° 18 – Correspondiente al mes de Noviembre 2020.

Obra: "Mejoramiento y Ampliación de los Servicios Educativos de la IEPSM Rvdo. Padre Valentín de Uriarte Centro Poblado de Contamana – distrito de Contamana – Provincia de Ucayali – Región Loreto".

Contratista ejecutor: CONSORCIO VALENTIN URIARTE
Supervisa : CONSORCIO SUPERVISOR J&R

REFERENCIA : Carta N° 018-2020-RKVCH-2020JS/CSJ&R/cont del 14/12/2020

FECHA : Iquitos, 21 de Diciembre del 2020.



Mediante el presente me dirijo a usted para saludarlo y a la vez hacerle llegar el informe de conformidad de valorización de la ejecución de obra N° 18 de la obra: "Mejoramiento y Ampliación de los Servicios Educativos de la IEPSM Rvdo. Padre Valentín de Uriarte Centro Poblado de Contamana – distrito de Contamana – Provincia de Ucayali – Región Loreto" correspondiente al mes de Noviembre del 2020, presentado por la empresa supervisora **Consortio Supervisor J&R** mediante documento de la referencia, el mismo que cumple con los lineamientos y requerimientos establecidos para el trámite de pago y con el contenido mínimo para el trámite de pago de valorizaciones de obra, conforme al Formato **ANEXO N° 01 CHECKLIST DE VALORIZACIONES DE OBRA Y/O SUPERVISIONES** remitido por la oficina Ejecutiva de Logística mediante Oficio N° 4765-2020-GRL-ORA-OEL de fecha 19/10/2020.

1. GENERALIDADES:

Obra : "Mejoramiento y Ampliación de los Servicios Educativos de la IEPSM Rvdo. Padre Valentín de Uriarte Centro Poblado de Contamana – distrito de Contamana – Provincia de Ucayali – Región Loreto"

Ubicación : Ciudad de Contamana, distrito de Contamana, provincia de Ucayali, departamento de Loreto.

Proceso de Selección : LP N° 009-2018-CS-GORELORETO

Contratista : Consortio Valentín Uriarte

Contrato de Obra : 068-2018-GRL-GRI



Fecha de Contrato	:	08 de Noviembre del 2018
Monto Contractual	:	S/. 10'890,000.00 Sin IGV
Plazo de Ejecución	:	300 días calendario
Ing. Residente	:	Ing. José Eulogio Cumpa Angeles
%Avance Físico al mes	:	3.70%
%Avance Físico Acumulado	:	76.60%
%Avance Programado al mes	:	1.89%
%Avance Programado Acumulado	:	79.64%
Fecha de Inicio Ejecución	:	12 de diciembre del 2018
Plazo de Ejecución	:	300 días calendario
Fecha de Término	:	07/10/2019
Suspensión de plazo 01	:	13/12/2018 al 01/01/2019
Suspensión de plazo 02	:	02/01/2019 al 07/01/2019
Suspensión de plazo 03	:	20/02/2019 al 21/03/2019
Suspensión de plazo 04	:	22/03/2019 al 20/04/2019
Reinicio de la obra	:	21/04/2019
Ampliación de Plazo	:	120 dias calendario
Nueva Fecha de Término	:	01/05/2020
Ampliación Excepcional de Plazo	:	60 días calendario
Fecha de reinicio de Obra	:	07/09/2020

Adicional de Obra N° 01

%Avance Físico al mes	:	4.87% (Setiembre 2020)
%Avance Físico Acumulado	:	100.00% (A Setiembre 2020)
%Avance Programado al mes	:	0.59% (Setiembre 2020)
%Avance Programado Acumulado	:	100.00% (Setiembre 2020)
Resolución de Aprobación	:	R.G.G.R. N° 960-2019-GRL-GGR
Fecha Aprobación	:	14 de Noviembre del 2019
Plazo de Ejecución	:	120 días calendario

2. CONTENIDO DE LA DOCUMENTACIÓN

Se ha cumplido con el contenido mínimo para el trámite de pago de valorizaciones de obra, conforme al Formato **ANEXO N° 01 CHECKLIST DE VALORIZACIONES DE OBRA Y/O SUPERVISIONES**, adicionalmente se presenta el siguiente contenido:

Datos Generales de la Obra
Informe del Ing. Residente
Hoja de Liquidación
Valorizaciones
Calendario Valorizado
Hoja de Metrados
Cuadro del Avance de Obra
Copia del Contrato
Copia del Acta de Entrega de Terreno



Certificado de Habilidad del Ing. Residente
Copia de las Garantías
Copia de la Fórmula Polinómica
Comprobante de Pago SENCICO
Comprobante de Pago CONAFOVICER
Copia del Cuaderno de Obra
Panel Fotográfico

3. ANTECEDENTES

Con fecha 08/11/2018, se suscribió el Contrato N° 068-2018-GRL-GRI entre el Gobierno Regional de Loreto y el Consorcio Valentín Uriarte para la ejecución de la obra por el monto de S/. 10'890,000 y un plazo de ejecución de 300 días calendario.

Mediante Memorando N° 105-2018-GRL/GRI-SGSyC de fecha 12/11/2018, se designó al suscrito como Inspector de la Obra y el día 11/12/2018 se procedió a hacer la entrega del terreno de la obra.

Mediante Carta N°003-2019-CONS-VALE U/RL del 05/02/2019, la contratista hace llegar la Valorización de Obra N° 01 mes de Enero de 2019, por el monto neto de S/ 777,901.11.

Mediante Informe Técnico N° 052-2019-GRL/GRI-SGSyC/CHRA del 11/02/2019, el suscrito otorga en gabinete la conformidad de la documentación presentada por el contratista para la valorización de Ejecución de Obra N° 01 – Correspondiente al mes de Enero 2019, la misma que fue modificada.

Mediante Informe Técnico N° 068-2019-GRL/GRI-SGSyC/CHRA del 28/02/2019 en virtud del viaje en comisión de servicio para la inspección de obra realizada por el suscrito del 18 al 21/02/2019 ameritó la modificación de la valorización de Ejecución de Obra N° 01 – Correspondiente al mes de Enero 2019, con un monto neto de S/. 524,074.28.

Mediante Informe Técnico N° 076-2019-GRL/GRI-SGSyC/CHRA del 04/03/2019 y de acuerdo a la visita de inspección realizada del 18/02/2019 al 21/02/2019, se corroboró los niveles de inundación que se vienen registrando, imposibilitando la ejecución de las actividades propias de la obra, por lo que se recomendó suspender la obra por 30 días calendario del 20/02/2019 al 21/03/2019.

Mediante Carta N°008-2019-CONS-VALE U/RL del 05/03/2019, la contratista hace llegar la Valorización de Obra N° 02 correspondiente al mes de Febrero del 2019, por el monto neto de S/ 489,542.12.

Mediante Informe Técnico N° 095-2019-GRL/GRI-SGSyC/CHRA del 25/03/2019 y de acuerdo a la visita de inspección realizada, se corroboró los niveles de inundación que se vienen registrando, imposibilitando la ejecución de las actividades propias de la obra, por



lo que se recomendó suspender la obra por 30 días calendario del 22/03/2019 al 20/04/2019.

En tal sentido todo el mes de Marzo del 2019, la obra estuvo con plazo de ejecución suspendido, motivo por el cual no se efectuó la valorización correspondiente al mes de Marzo del 2019.

Mediante Carta N° 011-2019-CONS-VALE U/RL del 06/05/2019, la contratista hace llegar la Valorización de Obra N° 03 correspondiente al mes de Abril del 2019, por el monto neto de S/. 229,778.46.

Mediante Carta N° 014-2019-CONS-VALE U/RL, la contratista hace llegar la Valorización de Obra N° 05 correspondiente al mes de Mayo del 2019, por el monto neto de S/. 1'012,563.06.

Mediante Carta N° 015-2019-CONS-VALE U/RL del 31/07/2019, la contratista hace llegar la Valorización de Obra N° 06 correspondiente al mes de Junio del 2019, por el monto neto de S/. 104,907.48.

Mediante Carta N° 018-2019-CONS-VALE U/RL del 13/08/2019, la contratista hace llegar la Valorización de Obra N° 07 correspondiente al mes de Julio del 2019, por el monto neto de S/. 110,872.65.

Mediante Carta N° 019-2019.CON/VA del 05/09/2019, la contratista hace llegar la Valorización de Obra N° 08 correspondiente al mes de Agosto del 2019, por el monto neto de S/. 229,008.59

Mediante Carta N° 022-2019.CON/VA del 25/10/2019, la contratista hace llegar la Valorización de Obra N° 09 correspondiente al mes de setiembre del 2019, por el monto neto de S/. 232,102.30

Mediante Carta N° 025-2019.CON/VA del 14/11/2019, la contratista hace llegar la Valorización de Obra N° 10 correspondiente al mes de Octubre del 2019, por el monto neto de S/. 292,849.61

Mediante Carta N° 027-2019.CON/VA del 13/12/2019, la contratista hace llegar la Valorización de Obra N° 11 correspondiente al mes de Noviembre del 2019, por el monto neto de S/. 208,127.46

Mediante Carta N° 001-2020.CON/VA del 14/01/2020, la contratista hace llegar la Valorización de Obra N° 12 correspondiente al mes de Diciembre del 2019, por el monto neto de S/. 241,817.59



Mediante Carta N° 005-2020.CON/VA del 12/02/2020, la contratista hace llegar la Valorización de Obra N° 13 correspondiente al mes de Enero del 2020, por el monto neto de S/. 83,282.53

Mediante Carta N° 002-2020-RKVCH-2020JS/CSJ&R/cont del 13/03/2020, la empresa supervisora hace llegar la Valorización de Obra N° 14 correspondiente al mes de Febrero del 2020, por el monto neto de S/. 122,214.17 sin incluir IGV.

Mediante Carta N° 006-2020-RKVCH-2020JS/CSJ&R/cont del 17/06/2020, la empresa supervisora hace llegar la Valorización de Obra N° 15 correspondiente al mes de Marzo del 2020, por el monto neto de S/. 174,186.93 sin incluir IGV.

Mediante Carta N° 011-2020-RKVCH-2020JS/CSJ&R/cont del 12/10/2020, la empresa supervisora hace llegar la Valorización de Obra N° 16 correspondiente al mes de setiembre del 2020, por el monto neto de S/. 565,158.49 sin incluir IGV.

Mediante Carta N° 013-2020-RKVCH-2020JS/CSJ&R/cont del 09/11/2020, la empresa supervisora hace llegar la Valorización de Obra N° 17 correspondiente al mes de Octubre del 2020, por el monto neto de S/. 350,871.11 sin incluir IGV.

Mediante Carta N° 018-2020-RKVCH-2020JS/CSJ&R/cont del 14/12/2020, la empresa supervisora hace llegar la Valorización de Obra N° 18 correspondiente al mes de Noviembre del 2020, por el monto neto de S/. 195,499.58 sin incluir IGV, de acuerdo al siguiente detalle:

Valorización 18 Bruta Noviembre 2020	S/.	402,950.85
Reajuste		14,776.14
Deducciones		0.00
Amortización A.D.		60,442.63
Amortización A.M.		156,747.98
Deducción de Reajuste que no corresponde AD		3,570.54
Deducción de Reajuste que no corresponde AM		<u>1,466.26</u>
Monto Neto a Pagar	S/.	195,499.58

ANALISIS - EVALUACIÓN DE LA DOCUMENTACIÓN PRESENTADA

La empresa supervisora **Consorcio Supervisor J&R** ha presentado los metrados ejecutados en el mes de Noviembre del 2020 y el cálculo correspondiente de la valorización al mes de Noviembre del 2020, por lo tanto se da conformidad para el procedimiento del cálculo de los montos consignados en la Valorización N° 18, de la obra de la referencia, se ha podido determinar que se ajustan a los procedimientos que rigen el cálculo de las valorizaciones de obras públicas.

CUADRO COMPARATIVO DE AVANCE

VALORIZACION MENSUAL N° 18 DEL 01/Nov/20 AL 30/Nov/20

OBRA **MEJORAMIENTO Y AMPLIACION DE LOS SERVICIOS EDUCATIVOS DE LA IEPSM, RVDO PADRE VALENTIN DE URIARTE, CENTRO POBLADO DE CONTAMANA - DISTRITO DE CONTAMANA - PROVINCIA DE UCAYALI - REGION LORETO**

PROPIETARIO **GOBIERNO REGIONAL DE LORETO**

CONTRATISTA **CONSORCIO VALENTIN URIARTE**

RESIDENTE **Ing. Jose Eulogio Cumpa Angeles**

PRESUPUESTO CONTRATADO **S/. 10,890,000.00**

AVANCE ECONOMICA **77.45%**

INICIO OBRA **08-Ene-19**

PLAZO: **581 d.e.**

TERMINO OBRA **02-May-21**

PERIODO	PROGRAMADO			REAL EJECUTADO			ESTADO (adelantada / atrasada)
	PARCIAL	ACUMULADO	% ACUM	PARCIAL	ACUMULADO	% ACUM	
08-Ene-19							
Ene-19	748,667.54	748,667.54	6.87%	748,677.54	748,677.54	6.87%	ADELANTADA
Feb-19	699,345.89	1,448,013.43	13.30%	699,345.89	1,448,023.43	13.30%	ADELANTADA
Abr-19	319,210.63	1,767,224.06	16.23%	328,254.94	1,776,278.37	16.31%	ATRASADA
May-19	448,111.08	2,215,335.14	20.34%	1,446,518.65	3,222,797.02	29.59%	ADELANTADA
Jun-19	665,507.43	2,880,842.57	26.45%	409,636.47	3,632,433.49	33.36%	ATRASADA
Jul-19	752,948.80	3,633,791.37	33.37%	170,138.76	3,802,572.25	34.92%	ATRASADA
Ago-19	1,022,786.04	4,656,577.41	42.76%	1,566,671.85	5,369,244.10	49.30%	ATRASADA
Set-19	1,202,875.00	5,859,452.41	53.81%	231,373.66	5,600,617.76	51.43%	ATRASADA
Oct-19	1,207,808.31	7,067,260.72	64.90%	314,158.10	5,914,775.86	54.31%	ATRASADA
Nov-19	612,714.28	7,679,975.00	70.52%	229,583.84	6,144,359.70	56.42%	ATRASADA
Dic-19	113,715.28	7,793,690.28	71.57%	262,481.91	6,406,841.61	58.83%	ATRASADA
Ene-20	115,870.64	7,909,560.92	72.63%	91,153.99	6,497,995.60	59.67%	ATRASADA
Feb-20	116,496.68	8,026,057.60	73.70%	134,013.54	6,632,009.14	60.90%	ATRASADA
Mar-20	119,173.91	8,145,231.51	74.80%	184,559.11	6,816,568.25	62.59%	ATRASADA
Set-20	115,029.96	8,260,261.47	75.85%	603,148.04	7,419,716.29	68.13%	ATRASADA
Oct-20	206,331.81	8,466,593.28	77.75%	519,334.46	7,939,050.75	72.90%	ATRASADA
Nov-20	206,473.63	8,673,066.91	79.64%	402,950.85	8,342,001.60	76.60%	ATRASADA
Dic-20	242,157.78	8,915,224.69	81.87%				-
Ene-21	238,874.99	9,154,099.68	84.06%				-
Feb-21	227,169.92	9,381,269.60	86.15%				-
Mar-21	274,721.81	9,655,991.41	88.67%				-
Abr-21	1,208,649.17	10,864,640.58	99.77%				-
May-21	25,359.42	10,890,000.00	100.00%				-
TOTAL	10,890,000.00			8,342,001.60			

CURVA DE CONTROL DE AVANCE FÍSICO

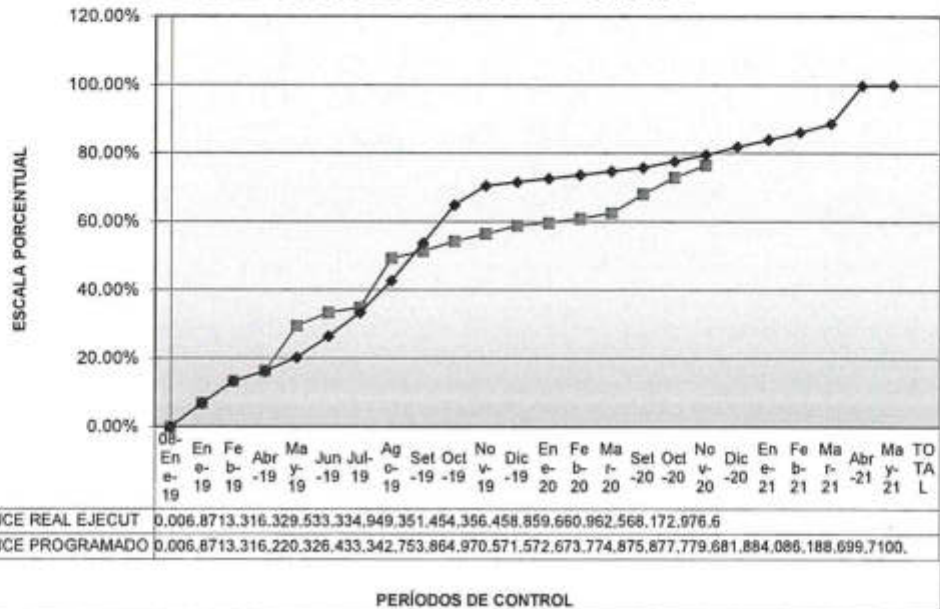



Es preciso indicar que el suscrito en calidad de coordinador de obra, se ha limitado a evaluar en gabinete la documentación presentada por la supervisión que sustenta la valorización de obra N° 18 no habiéndose constatado o verificado los metrados in situ o en obra, habiéndose tomado como válida toda la información presentada por el Supervisor, quién es el responsable de velar directa y permanentemente por la correcta ejecución técnica, económica y administrativa de la obra y del cumplimiento del contrato.

En concordancia con la documentación y cálculos adjuntos se ha encontrado procedente efectuar el pago con cargo al contrato de la valorización N° 18 de ejecución de obra correspondiente a Noviembre del 2020, por lo que el monto neto asciende a la suma de **Ciento noventa y cinco mil cuatrocientos noventa y nueve y 58/100 (S/. 195,499.58)**, sin incluir IGV, de acuerdo al siguiente detalle:

Valorización 18 Bruta Noviembre 2020	S/.	402,950.85
Reajuste		14,776.14
Deducciones		0.00
Amortización A.D.		60,442.63
Amortización A.M.		156,747.98
Deducción de Reajuste que no corresponde AD		3,570.54
Deducción de Reajuste que no corresponde AM		<u>1,466.26</u>
Monto Neto a Pagar	S/.	195,499.58

4. CONCLUSIONES

La obra al mes de noviembre del 2020, cuenta con un avance real acumulado ejecutado de 76.60% respecto a un avance programado de 79.64%, encontrándose EN EJECUCIÓN como OBRA ATRASADA.

En concordancia con la documentación y cálculos adjuntos se ha encontrado procedente efectuar el pago con cargo al contrato, por lo que el monto neto asciende a la suma de **Ciento noventa y cinco mil cuatrocientos noventa y nueve y 58/100 (S/. 195,499.58)**, sin incluir IGV, de acuerdo al siguiente detalle:

Valorización 18 Bruta Noviembre 2020	S/.	402,950.85
Reajuste		14,776.14
Deducciones		0.00
Amortización A.D.		60,442.63
Amortización A.M.		156,747.98
Deducción de Reajuste que no corresponde AD		3,570.54
Deducción de Reajuste que no corresponde AM		<u>1,466.26</u>
Monto Neto a Pagar	S/.	195,499.58



RECOMENDACIÓN

Al contar con la opinión favorable y validación del monto consignado por parte de la Supervisión de la Obra, se otorga conformidad y se recomienda tramitar el pago de la valorización N° 18 de ejecución de obra: "Mejoramiento y Ampliación de los Servicios Educativos de la IEPSM Rvdo. Padre Valentín de Uriarte Centro Poblado de Contamana – distrito de Contamana – Provincia de Ucayali – Región Loreto" correspondiente al mes de Noviembre del 2020, por Ciento noventa y cinco mil cuatrocientos noventa y nueve y 58/100 (S/. 195,499.58), sin incluir IGV a favor del contratista **CONSORCIO VALENTIN URIARTE**.

Se adjunta Factura Electrónica E001-37 por S/. 195,499.58.

Es todo cuanto informo a usted, para su conocimiento y tramite respectivo.

Atentamente,



Ing. César Ruiz Aguero
CIP. 49002

Cc: File de Obra / Ing. CHRA / Reg.37928



Mediante Carta N° 005-2020.CON/VA del 12/02/2020, la contratista hace llegar la Valorización de Obra N° 13 correspondiente al mes de Enero del 2020, por el monto neto de S/. 83,282.53

Mediante Carta N° 002-2020-RKVCH-2020JS/CSJ&R/cont del 13/03/2020, la empresa supervisora hace llegar la Valorización de Obra N° 14 correspondiente al mes de Febrero del 2020, por el monto neto de S/. 122,214.17 sin incluir IGV.

Mediante Carta N° 006-2020-RKVCH-2020JS/CSJ&R/cont del 17/06/2020, la empresa supervisora hace llegar la Valorización de Obra N° 15 correspondiente al mes de Marzo del 2020, por el monto neto de S/. 174,186.93 sin incluir IGV.

Mediante Carta N° 011-2020-RKVCH-2020JS/CSJ&R/cont del 12/10/2020, la empresa supervisora hace llegar la Valorización de Obra N° 16 correspondiente al mes de setiembre del 2020, por el monto neto de S/. 565,158.49 sin incluir IGV.

Mediante Carta N° 013-2020-RKVCH-2020JS/CSJ&R/cont del 09/11/2020, la empresa supervisora hace llegar la Valorización de Obra N° 17 correspondiente al mes de Octubre del 2020, por el monto neto de S/. 350,871.11 sin incluir IGV.

Mediante Carta N° 018-2020-RKVCH-2020JS/CSJ&R/cont del 14/12/2020, la empresa supervisora hace llegar la Valorización de Obra N° 18 correspondiente al mes de Noviembre del 2020, por el monto neto de S/. 195,499.58 sin incluir IGV, de acuerdo al siguiente detalle:

Valorización 18 Bruta Noviembre 2020	S/.	402,950.85
Reajuste		14,776.14
Deducciones		0.00
Amortización A.D.		60,442.63
Amortización A.M.		156,747.98
Deducción de Reajuste que no corresponde AD		3,570.54
Deducción de Reajuste que no corresponde AM		<u>1,466.26</u>
Monto Neto a Pagar	S/.	195,499.58

ANALISIS - EVALUACIÓN DE LA DOCUMENTACIÓN PRESENTADA

La empresa supervisora **Consorcio Supervisor J&R** ha presentado los metrados ejecutados en el mes de Noviembre del 2020 y el cálculo correspondiente de la valorización al mes de Noviembre del 2020, por lo tanto se da conformidad para el procedimiento del cálculo de los montos consignados en la Valorización N° 18, de la obra de la referencia, se ha podido determinar que se ajustan a los procedimientos que rigen el cálculo de las valorizaciones de obras públicas.

CUADRO COMPARATIVO DE AVANCE

VALORIZACION MENSUAL N° 18 DEL 01/Nov/20 AL 30/Nov/20

OBRA **MEJORAMIENTO Y AMPLIACION DE LOS SERVICIOS EDUCATIVOS DE LA IEPSM, RVDO PADRE VALENTIN DE URIARTE, CENTRO POBLADO DE CONTAMANA - DISTRITO DE CONTAMANA - PROVINCIA DE UCAYALI - REGION LORETO**

PROPIETARIO **GOBIERNO REGIONAL DE LORETO**

CONTRATISTA **CONSORCIO VALENTIN URIARTE**

RESIDENTE **Ing. Jose Eulogio Cumpa Angeles**

PRESUPUESTO CONTRATADO **S/. 10,890,000.00**

AVANCE ECONOMICA **77.45%**

INICIO OBRA **08-Ene-19**

PLAZO: 581 d.c.

TERMINO OBRA **02-May-21**

PERIODO	PROGRAMADO			REAL EJECUTADO			ESTADO (adelantada / atrasada)
	PARCIAL	ACUMULADO	% ACUM	PARCIAL	ACUMULADO	% ACUM	
08-Ene-19							
Ene-19	748,667.54	748,667.54	6.87%	748,677.54	748,677.54	6.87%	ADELANTADA
Feb-19	699,345.89	1,448,013.43	13.30%	699,345.89	1,448,023.43	13.30%	ADELANTADA
Abr-19	319,210.63	1,767,224.06	16.23%	328,254.94	1,776,278.37	16.31%	ATRASADA
May-19	448,111.08	2,215,335.14	20.34%	1,446,518.65	3,222,797.02	29.59%	ADELANTADA
Jun-19	665,507.43	2,880,842.57	26.45%	409,636.47	3,632,433.49	33.36%	ATRASADA
Jul-19	752,948.80	3,633,791.37	33.37%	170,138.76	3,802,572.25	34.92%	ATRASADA
Ago-19	1,022,786.04	4,656,577.41	42.76%	1,566,671.85	5,369,244.10	49.30%	ATRASADA
Set-19	1,202,875.00	5,859,452.41	53.81%	231,373.66	5,600,617.76	51.43%	ATRASADA
Oct-19	1,207,808.31	7,067,260.72	64.90%	314,158.10	5,914,775.86	54.31%	ATRASADA
Nov-19	612,714.28	7,679,975.00	70.52%	229,583.84	6,144,359.70	56.42%	ATRASADA
Dic-19	113,715.28	7,793,690.28	71.57%	262,481.91	6,406,841.61	58.83%	ATRASADA
Ene-20	115,870.64	7,909,560.92	72.63%	91,153.99	6,497,995.60	59.67%	ATRASADA
Feb-20	116,496.68	8,026,057.60	73.70%	134,013.54	6,632,009.14	60.90%	ATRASADA
Mar-20	119,173.91	8,145,231.51	74.80%	184,559.11	6,816,568.25	62.59%	ATRASADA
Set-20	115,029.96	8,260,261.47	75.85%	603,148.04	7,419,716.29	68.13%	ATRASADA
Oct-20	206,331.81	8,466,593.28	77.75%	519,334.46	7,939,050.75	72.90%	ATRASADA
Nov-20	206,473.63	8,673,066.91	79.64%	402,950.85	8,342,001.60	76.60%	ATRASADA
Dic-20	242,157.78	8,915,224.69	81.87%				-
Ene-21	238,874.99	9,154,099.68	84.06%				-
Feb-21	227,169.92	9,381,269.60	86.15%				-
Mar-21	274,721.81	9,655,991.41	88.67%				-
Abr-21	1,208,649.17	10,864,640.58	99.77%				-
May-21	25,359.42	10,890,000.00	100.00%				-
TOTAL	10,890,000.00			8,342,001.60			

CURVA DE CONTROL DE AVANCE FÍSICO

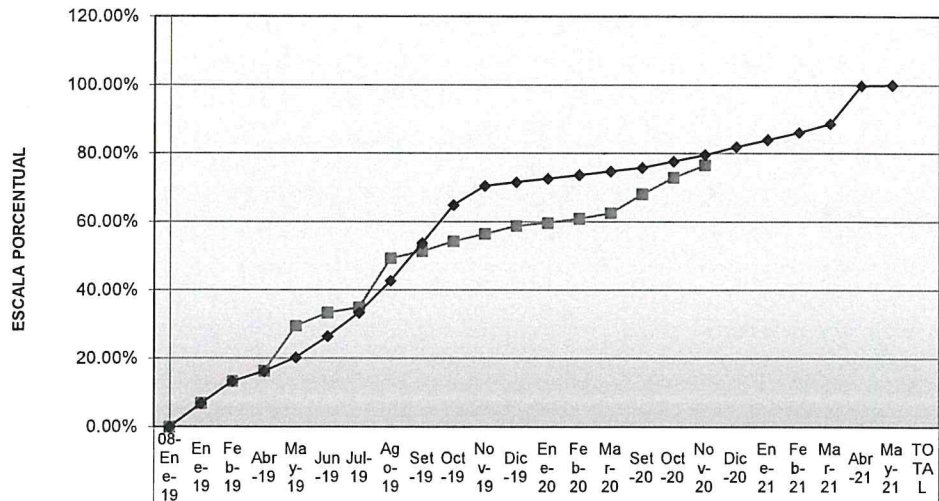

—■— AVANCE REAL EJECUT	0.006.8713.316.329.533.334.949.351.454.356.458.859.660.962.568.172.976.6
—●— AVANCE PROGRAMADO	0.006.8713.316.220.326.433.342.753.864.970.571.572.673.774.875.877.779.681.884.086.188.699.7100.

PERÍODOS DE CONTROL



Es preciso indicar que el suscrito en calidad de coordinador de obra, se ha limitado a evaluar en gabinete la documentación presentada por la supervisión que sustenta la valorización de obra N° 18 no habiéndose constatado o verificado los metrados in situ o en obra, habiéndose tomado como válida toda la información presentada por el Supervisor, quién es el responsable de velar directa y permanentemente por la correcta ejecución técnica, económica y administrativa de la obra y del cumplimiento del contrato.

En concordancia con la documentación y cálculos adjuntos se ha encontrado procedente efectuar el pago con cargo al contrato de la valorización N° 18 de ejecución de obra correspondiente a Noviembre del 2020, por lo que el monto neto asciende a la suma de **Ciento noventa y cinco mil cuatrocientos noventa y nueve y 58/100 (S/. 195,499.58)**, sin incluir IGV, de acuerdo al siguiente detalle:

Valorización 18 Bruta Noviembre 2020	S/.	402,950.85
Reajuste		14,776.14
Deducciones		0.00
Amortización A.D.		60,442.63
Amortización A.M.		156,747.98
Deducción de Reajuste que no corresponde AD		3,570.54
Deducción de Reajuste que no corresponde AM		<u>1,466.26</u>
Monto Neto a Pagar	S/.	195,499.58

4. CONCLUSIONES

La obra al mes de noviembre del 2020, cuenta con un avance real acumulado ejecutado de 76.60% respecto a un avance programado de 79.64%, encontrándose EN EJECUCIÓN como OBRA ATRASADA.

En concordancia con la documentación y cálculos adjuntos se ha encontrado procedente efectuar el pago con cargo al contrato, por lo que el monto neto asciende a la suma de **Ciento noventa y cinco mil cuatrocientos noventa y nueve y 58/100 (S/. 195,499.58)**, sin incluir IGV, de acuerdo al siguiente detalle:

Valorización 18 Bruta Noviembre 2020	S/.	402,950.85
Reajuste		14,776.14
Deducciones		0.00
Amortización A.D.		60,442.63
Amortización A.M.		156,747.98
Deducción de Reajuste que no corresponde AD		3,570.54
Deducción de Reajuste que no corresponde AM		<u>1,466.26</u>
Monto Neto a Pagar	S/.	195,499.58



RECOMENDACIÓN

Al contar con la opinión favorable y validación del monto consignado por parte de la Supervisión de la Obra, se otorga conformidad y se recomienda tramitar el pago de la valorización N° 18 de ejecución de obra: **"Mejoramiento y Ampliación de los Servicios Educativos de la IEPSM Rvdo. Padre Valentín de Uriarte Centro Poblado de Contamana – distrito de Contamana – Provincia de Ucayali – Región Loreto"** correspondiente al mes de Noviembre del 2020, por **Ciento noventa y cinco mil cuatrocientos noventa y nueve y 58/100 (S/. 195,499.58)**, sin incluir IGV a favor del contratista **CONSORCIO VALENTIN URIARTE**.

Se adjunta Factura Electrónica E001-37 por S/. 195,499.58.

Es todo cuanto informo a usted, para su conocimiento y tramite respectivo.

Atentamente,



Ing. César Ruíz Aguero
CIP. 49002

Cc: File de Obra / Ing. CHRA / Reg.37928



"Año de la Universalización de la Salud"



Belén, 22 de diciembre del 2020

Oficio n° 2457-2020-GRL-GRI-SGSyC
Ingeniero Edi Wisberto Ruiz Zárate
Gerente Regional de Infraestructura
Presente



Asunto: Remite Valorización de Obra n° 18 mes de noviembre 2020.

Obra: "Mejoramiento y Ampliación de los Servicios Educativos de la IEPSEM Rvdo. Padre Valentín de Uriarte Centro Poblado de Contamana – distrito de Contamana – provincia de Ucayali – Región Loreto".

Ref. : a. Informe Técnico n° 433-2020-GRL-GRI-SGSyC/CHRA
b. Carta n° 018-2020-RKVCH-2020 JS/CSJ&R/Cont.
c. Carta n° 030-2020-CON/VA

Tengo el agrado de dirigirme a usted, a su vez remitirle la documentación de la **Valorización de Obra n° 18**, correspondiente al mes de **noviembre del 2020**, que asciende a la suma de (S/. 402,950.85), de acuerdo al reajuste, amortización por adelanto directo, adelanto de materiales, deducción de reajuste por adelanto directo y deducción de reajuste por adelanto de materiales, consideramos el monto neto a pagar la suma de **Ciento noventa y cinco mil cuatrocientos noventa y nueve con 58/100 soles (S/. 195,499.58) sin incluir IGV**; siendo el monto neto a pagar de acuerdo al siguiente detalle:

Valorización n° 18 – noviembre 2020	S/. 402,950.85
Reajuste	S/. 14,776.14
Deducciones	S/. 0.00
Amortización adelanto directo	S/. - 60,442.63
Amortización adelanto materiales	S/. - 156,747.98
Deducción de reajuste adelanto directo	S/. - 3,570.54
Deducción de reajuste adelanto materiales	S/. - 1,466.26
Neto a pagar	S/. 195,499.58

Asimismo, la ejecución de la obra a noviembre del 2020 tiene un avance físico acumulado ejecutado de 76.60% versus un programado acumulado de 79.64%, encontrándose en ejecución como obra **atrasada**.

Por lo tanto, remito la documentación para continuar con el trámite respectivo **a favor del CONSORCIO VALENTIN URIARTE, adjunto factura electrónica E001-37**.

Atentamente,

GOBIERNO REGIONAL DE LORETO
Gerencia Regional de Infraestructura

Ing. RAUL FLORES AGUAPUCHO
Sub Gerente de Supervisión y Control

Copia: SGSyC - File obra (01)
SGSyC - File correlativo (01)
SGSyC - File personal (01)
Registro: 37928
RFA/SGSyC/iva.



INFORME TECNICO N° 433-2020-GRL/GRI/SGSyC/CHRA

AL : Ing. Raúl Flores Aquepucho
Sub Gerente de Supervisión y Control

DE : Ing. César Hernán Ruiz Agüero
Coordinador de Obra – CIP 49002.

ASUNTO : Conformidad de valorización de Ejecución de Obra N° 18 – Correspondiente al mes de Noviembre 2020.

Obra: **"Mejoramiento y Ampliación de los Servicios Educativos de la IEPSM Rvdo. Padre Valentín de Uriarte Centro Poblado de Contamana – distrito de Contamana – Provincia de Ucayali – Región Loreto"**.

Contratista ejecutor: CONSORCIO VALENTIN URIARTE
Supervisa : CONSORCIO SUPERVISOR J&R

REFERENCIA : Carta N° 018-2020-RKVCH-2020JS/CSJ&R/cont del 14/12/2020

FECHA : Iquitos, 21 de Diciembre del 2020.



Mediante el presente me dirijo a usted para saludarlo y a la vez hacerle llegar el informe de conformidad de valorización de la ejecución de obra N° 18 de la obra: "Mejoramiento y Ampliación de los Servicios Educativos de la IEPSM Rvdo. Padre Valentín de Uriarte Centro Poblado de Contamana – distrito de Contamana – Provincia de Ucayali – Región Loreto" correspondiente al mes de Noviembre del 2020, presentado por la empresa supervisora **Consortio Supervisor J&R** mediante documento de la referencia, el mismo que cumple con los lineamientos y requerimientos establecidos para el trámite de pago y con el contenido mínimo para el trámite de pago de valorizaciones de obra, conforme al Formato **ANEXO N° 01 CHECKLIST DE VALORIZACIONES DE OBRA Y/O SUPERVISIONES** remitido por la oficina Ejecutiva de Logística mediante Oficio N° 4765-2020-GRL-ORA-OEL de fecha 19/10/2020.

1. GENERALIDADES:

Obra : **"Mejoramiento y Ampliación de los Servicios Educativos de la IEPSM Rvdo. Padre Valentín de Uriarte Centro Poblado de Contamana – distrito de Contamana – Provincia de Ucayali – Región Loreto"**

Ubicación : Ciudad de Contamana, distrito de Contamana, provincia de Ucayali, departamento de Loreto.

Proceso de Selección : LP N° 009-2018-CS-GORELORETO

Contratista : **Consortio Valentín Uriarte**

Contrato de Obra : 068-2018-GRL-GRI



Fecha de Contrato	:	08 de Noviembre del 2018
Monto Contractual	:	S/. 10'890,000.00 Sin IGV
Plazo de Ejecución	:	300 días calendario
Ing. Residente	:	Ing. José Eulogio Cumpa Angeles
%Avance Físico al mes	:	3.70%
%Avance Físico Acumulado	:	76.60%
%Avance Programado al mes	:	1.89%
%Avance Programado Acumulado	:	79.64%
Fecha de Inicio Ejecución	:	12 de diciembre del 2018
Plazo de Ejecución	:	300 días calendario
Fecha de Término	:	07/10/2019
Suspensión de plazo 01	:	13/12/2018 al 01/01/2019
Suspensión de plazo 02	:	02/01/2019 al 07/01/2019
Suspensión de plazo 03	:	20/02/2019 al 21/03/2019
Suspensión de plazo 04	:	22/03/2019 al 20/04/2019
Reinicio de la obra	:	21/04/2019
Ampliación de Plazo	:	120 dias calendario
Nueva Fecha de Término	:	01/05/2020
Ampliación Excepcional de Plazo	:	60 días calendario
Fecha de reinicio de Obra	:	07/09/2020

Adicional de Obra N° 01

%Avance Físico al mes	:	4.87% (Setiembre 2020)
%Avance Físico Acumulado	:	100.00% (A Setiembre 2020)
%Avance Programado al mes	:	0.59% (Setiembre 2020)
%Avance Programado Acumulado	:	100.00% (Setiembre 2020)
Resolución de Aprobación	:	R.G.G.R. N° 960-2019-GRL-GGR
Fecha Aprobación	:	14 de Noviembre del 2019
Plazo de Ejecución	:	120 días calendario

2. CONTENIDO DE LA DOCUMENTACIÓN

Se ha cumplido con el contenido mínimo para el trámite de pago de valorizaciones de obra, conforme al Formato **ANEXO N° 01 CHECKLIST DE VALORIZACIONES DE OBRA Y/O SUPERVISIONES**, adicionalmente se presenta el siguiente contenido:

Datos Generales de la Obra
Informe del Ing. Residente
Hoja de Liquidación
Valorizaciones
Calendario Valorizado
Hoja de Metrados
Cuadro del Avance de Obra
Copia del Contrato
Copia del Acta de Entrega de Terreno



Certificado de Habilidad del Ing. Residente
Copia de las Garantías
Copia de la Fórmula Polinómica
Comprobante de Pago SENCICO
Comprobante de Pago CONAFOVICER
Copia del Cuaderno de Obra
Panel Fotográfico

3. ANTECEDENTES

Con fecha 08/11/2018, se suscribió el Contrato N° 068-2018-GRL-GRI entre el Gobierno Regional de Loreto y el Consorcio Valentín Uriarte para la ejecución de la obra por el monto de S/. 10'890,000 y un plazo de ejecución de 300 días calendario.

Mediante Memorando N° 105-2018-GRL/GRI-SGSyC de fecha 12/11/2018, se designó al suscrito como Inspector de la Obra y el día 11/12/2018 se procedió a hacer la entrega del terreno de la obra.

Mediante Carta N°003-2019-CONS-VALE U/RL del 05/02/2019, la contratista hace llegar la Valorización de Obra N° 01 mes de Enero de 2019, por el monto neto de S/ 777,901.11.

Mediante Informe Técnico N° 052-2019-GRL/GRI/SGSyC/CHRA del 11/02/2019, el suscrito otorga en gabinete la conformidad de la documentación presentada por el contratista para la valorización de Ejecución de Obra N° 01 – Correspondiente al mes de Enero 2019, la misma que fue modificada.

Mediante Informe Técnico N° 068-2019-GRL/GRI/SGSyC/CHRA del 28/02/2019 en virtud del viaje en comisión de servicio para la inspección de obra realizada por el suscrito del 18 al 21/02/2019 ameritó la modificación de la valorización de Ejecución de Obra N° 01 – Correspondiente al mes de Enero 2019, con un monto neto de S/. 524,074.28.

Mediante Informe Técnico N° 076-2019-GRL/GRI/SGSyC/CHRA del 04/03/2019 y de acuerdo a la visita de inspección realizada del 18/02/2019 al 21/02/2019, se corroboró los niveles de inundación que se vienen registrando, imposibilitando la ejecución de las actividades propias de la obra, por lo que se recomendó suspender la obra por 30 días calendario del 20/02/2019 al 21/03/2019.

Mediante Carta N°008-2019-CONS-VALE U/RL del 05/03/2019, la contratista hace llegar la Valorización de Obra N° 02 correspondiente al mes de Febrero del 2019, por el monto neto de S/ 489,542.12.

Mediante Informe Técnico N° 095-2019-GRL/GRI/SGSyC/CHRA del 25/03/2019 y de acuerdo a la visita de inspección realizada, se corroboró los niveles de inundación que se vienen registrando, imposibilitando la ejecución de las actividades propias de la obra, por



lo que se recomendó suspender la obra por 30 días calendario del 22/03/2019 al 20/04/2019.

En tal sentido todo el mes de Marzo del 2019, la obra estuvo con plazo de ejecución suspendido, motivo por el cual no se efectuó la valorización correspondiente al mes de Marzo del 2019.

Mediante Carta N° 011-2019-CONS-VALE U/RL del 06/05/2019, la contratista hace llegar la Valorización de Obra N° 03 correspondiente al mes de Abril del 2019, por el monto neto de S/. 229,778.46.

Mediante Carta N° 014-2019-CONS-VALE U/RL, la contratista hace llegar la Valorización de Obra N° 05 correspondiente al mes de Mayo del 2019, por el monto neto de S/. 1'012,563.06.

Mediante Carta N° 015-2019-CONS-VALE U/RL del 31/07/2019, la contratista hace llegar la Valorización de Obra N° 06 correspondiente al mes de Junio del 2019, por el monto neto de S/. 104,907.48.

Mediante Carta N° 018-2019-CONS-VALE U/RL del 13/08/2019, la contratista hace llegar la Valorización de Obra N° 07 correspondiente al mes de Julio del 2019, por el monto neto de S/. 110,872.65.

Mediante Carta N° 019-2019.CON/VA del 05/09/2019, la contratista hace llegar la Valorización de Obra N° 08 correspondiente al mes de Agosto del 2019, por el monto neto de S/. 229,008.59

Mediante Carta N° 022-2019.CON/VA del 25/10/2019, la contratista hace llegar la Valorización de Obra N° 09 correspondiente al mes de setiembre del 2019, por el monto neto de S/. 232,102.30

Mediante Carta N° 025-2019.CON/VA del 14/11/2019, la contratista hace llegar la Valorización de Obra N° 10 correspondiente al mes de Octubre del 2019, por el monto neto de S/. 292,849.61

Mediante Carta N° 027-2019.CON/VA del 13/12/2019, la contratista hace llegar la Valorización de Obra N° 11 correspondiente al mes de Noviembre del 2019, por el monto neto de S/. 208,127.46

Mediante Carta N° 001-2020.CON/VA del 14/01/2020, la contratista hace llegar la Valorización de Obra N° 12 correspondiente al mes de Diciembre del 2019, por el monto neto de S/. 241,817.59



Mediante Carta N° 005-2020.CON/VA del 12/02/2020, la contratista hace llegar la Valorización de Obra N° 13 correspondiente al mes de Enero del 2020, por el monto neto de S/. 83,282.53

Mediante Carta N° 002-2020-RKVCH-2020JS/CSJ&R/cont del 13/03/2020, la empresa supervisora hace llegar la Valorización de Obra N° 14 correspondiente al mes de Febrero del 2020, por el monto neto de S/. 122,214.17 sin incluir IGV.

Mediante Carta N° 006-2020-RKVCH-2020JS/CSJ&R/cont del 17/06/2020, la empresa supervisora hace llegar la Valorización de Obra N° 15 correspondiente al mes de Marzo del 2020, por el monto neto de S/. 174,186.93 sin incluir IGV.

Mediante Carta N° 011-2020-RKVCH-2020JS/CSJ&R/cont del 12/10/2020, la empresa supervisora hace llegar la Valorización de Obra N° 16 correspondiente al mes de setiembre del 2020, por el monto neto de S/. 565,158.49 sin incluir IGV.

Mediante Carta N° 013-2020-RKVCH-2020JS/CSJ&R/cont del 09/11/2020, la empresa supervisora hace llegar la Valorización de Obra N° 17 correspondiente al mes de Octubre del 2020, por el monto neto de S/. 350,871.11 sin incluir IGV.

Mediante Carta N° 018-2020-RKVCH-2020JS/CSJ&R/cont del 14/12/2020, la empresa supervisora hace llegar la Valorización de Obra N° 18 correspondiente al mes de Noviembre del 2020, por el monto neto de S/. 195,499.58 sin incluir IGV, de acuerdo al siguiente detalle:

Valorización 18 Bruta Noviembre 2020	S/.	402,950.85
Reajuste		14,776.14
Deducciones		0.00
Amortización A.D.		60,442.63
Amortización A.M.		156,747.98
Deducción de Reajuste que no corresponde AD		3,570.54
Deducción de Reajuste que no corresponde AM		<u>1,466.26</u>
Monto Neto a Pagar	S/.	195,499.58

ANALISIS - EVALUACIÓN DE LA DOCUMENTACIÓN PRESENTADA

La empresa supervisora **Consorcio Supervisor J&R** ha presentado los metrados ejecutados en el mes de Noviembre del 2020 y el cálculo correspondiente de la valorización al mes de Noviembre del 2020, por lo tanto se da conformidad para el procedimiento del cálculo de los montos consignados en la Valorización N° 18, de la obra de la referencia, se ha podido determinar que se ajustan a los procedimientos que rigen el cálculo de las valorizaciones de obras públicas.

CUADRO COMPARATIVO DE AVANCE

VALORIZACION MENSUAL N° 18 DEL 01/Nov/20 AL 30/Nov/20

OBRA **MEJORAMIENTO Y AMPLIACION DE LOS SERVICIOS EDUCATIVOS DE LA IEPSM, RVDO PADRE VALENTIN DE URIARTE, CENTRO POBLADO DE CONTAMANA - DISTRITO DE CONTAMANA - PROVINCIA DE UCAYALI - REGION LORETO**

PROPIETARIO **GOBIERNO REGIONAL DE LORETO**

CONTRATISTA **CONSORCIO VALENTIN URIARTE**

RESIDENTE **Ing. Jose Eulogio Cumpa Angeles**

PRESUPUESTO CONTRATADO **S/. 10,890,000.00**

AVANCE ECONOMICA **77.45%**

INICIO OBRA **08-Ene-19**

PLAZO: 581 d.c.

TERMINO OBRA **02-May-21**

PERIODO	PROGRAMADO			REAL EJECUTADO			ESTADO (adelantada / atrasada)
	PARCIAL	ACUMULADO	% ACUM	PARCIAL	ACUMULADO	% ACUM	
08-Ene-19							
Ene-19	748,667.54	748,667.54	6.87%	748,677.54	748,677.54	6.87%	ADELANTADA
Feb-19	699,345.89	1,448,013.43	13.30%	699,345.89	1,448,023.43	13.30%	ADELANTADA
Abr-19	319,210.63	1,767,224.06	16.23%	328,254.94	1,776,278.37	16.31%	ATRASADA
May-19	448,111.08	2,215,335.14	20.34%	1,446,518.65	3,222,797.02	29.59%	ADELANTADA
Jun-19	665,507.43	2,880,842.57	26.45%	409,636.47	3,632,433.49	33.36%	ATRASADA
Jul-19	752,948.80	3,633,791.37	33.37%	170,138.76	3,802,572.25	34.92%	ATRASADA
Ago-19	1,022,786.04	4,656,577.41	42.76%	1,566,671.85	5,369,244.10	49.30%	ATRASADA
Set-19	1,202,875.00	5,859,452.41	53.81%	231,373.66	5,600,617.76	51.43%	ATRASADA
Oct-19	1,207,808.31	7,067,260.72	64.90%	314,158.10	5,914,775.86	54.31%	ATRASADA
Nov-19	612,714.28	7,679,975.00	70.52%	229,583.84	6,144,359.70	56.42%	ATRASADA
Dic-19	113,715.28	7,793,690.28	71.57%	262,481.91	6,406,841.61	58.83%	ATRASADA
Ene-20	115,870.64	7,909,560.92	72.63%	91,153.99	6,497,995.60	59.67%	ATRASADA
Feb-20	116,496.68	8,026,057.60	73.70%	134,013.54	6,632,009.14	60.90%	ATRASADA
Mar-20	119,173.91	8,145,231.51	74.80%	184,559.11	6,816,568.25	62.59%	ATRASADA
Set-20	115,029.96	8,260,261.47	75.85%	603,148.04	7,419,716.29	68.13%	ATRASADA
Oct-20	206,331.81	8,466,593.28	77.75%	519,334.46	7,939,050.75	72.90%	ATRASADA
Nov-20	206,473.63	8,673,066.91	79.64%	402,950.85	8,342,001.60	76.60%	ATRASADA
Dic-20	242,157.78	8,915,224.69	81.87%				-
Ene-21	238,874.99	9,154,099.68	84.06%				-
Feb-21	227,169.92	9,381,269.60	86.15%				-
Mar-21	274,721.81	9,655,991.41	88.67%				-
Abr-21	1,208,649.17	10,864,640.58	99.77%				-
May-21	25,359.42	10,890,000.00	100.00%				-
TOTAL	10,890,000.00			8,342,001.60			

CURVA DE CONTROL DE AVANCE FÍSICO

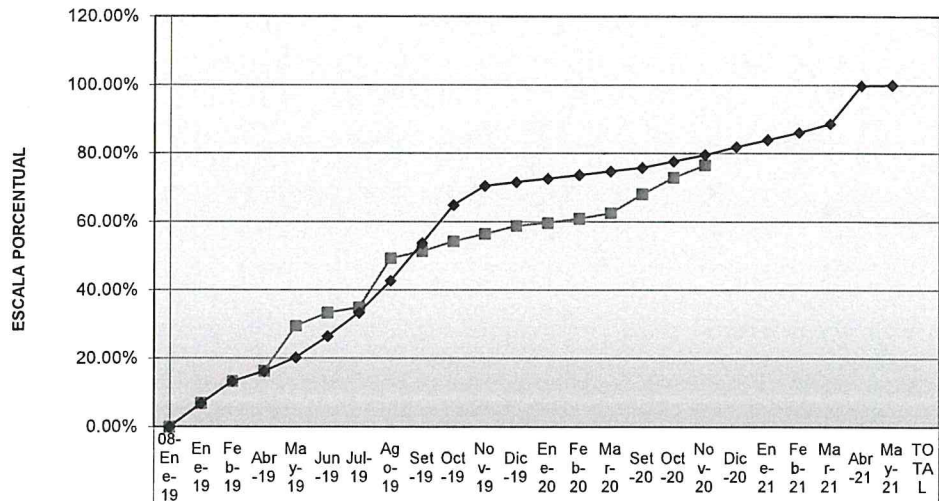

—■— AVANCE REAL EJECUT	0.006.8713.316.329.533.334.949.351.454.356.458.859.660.962.568.172.976.6
—●— AVANCE PROGRAMADO	0.006.8713.316.220.326.433.342.753.864.970.571.572.673.774.875.877.779.681.884.086.188.699.7100.

PERÍODOS DE CONTROL



Es preciso indicar que el suscrito en calidad de coordinador de obra, se ha limitado a evaluar en gabinete la documentación presentada por la supervisión que sustenta la valorización de obra N° 18 no habiéndose constatado o verificado los metrados in situ o en obra, habiéndose tomado como válida toda la información presentada por el Supervisor, quién es el responsable de velar directa y permanentemente por la correcta ejecución técnica, económica y administrativa de la obra y del cumplimiento del contrato.

En concordancia con la documentación y cálculos adjuntos se ha encontrado procedente efectuar el pago con cargo al contrato de la valorización N° 18 de ejecución de obra correspondiente a Noviembre del 2020, por lo que el monto neto asciende a la suma de **Ciento noventa y cinco mil cuatrocientos noventa y nueve y 58/100 (S/. 195,499.58)**, sin incluir IGV, de acuerdo al siguiente detalle:

Valorización 18 Bruta Noviembre 2020	S/.	402,950.85
Reajuste		14,776.14
Deducciones		0.00
Amortización A.D.		60,442.63
Amortización A.M.		156,747.98
Deducción de Reajuste que no corresponde AD		3,570.54
Deducción de Reajuste que no corresponde AM		<u>1,466.26</u>
Monto Neto a Pagar	S/.	195,499.58

4. CONCLUSIONES

La obra al mes de noviembre del 2020, cuenta con un avance real acumulado ejecutado de 76.60% respecto a un avance programado de 79.64%, encontrándose EN EJECUCIÓN como OBRA ATRASADA.

En concordancia con la documentación y cálculos adjuntos se ha encontrado procedente efectuar el pago con cargo al contrato, por lo que el monto neto asciende a la suma de **Ciento noventa y cinco mil cuatrocientos noventa y nueve y 58/100 (S/. 195,499.58)**, sin incluir IGV, de acuerdo al siguiente detalle:

Valorización 18 Bruta Noviembre 2020	S/.	402,950.85
Reajuste		14,776.14
Deducciones		0.00
Amortización A.D.		60,442.63
Amortización A.M.		156,747.98
Deducción de Reajuste que no corresponde AD		3,570.54
Deducción de Reajuste que no corresponde AM		<u>1,466.26</u>
Monto Neto a Pagar	S/.	195,499.58



RECOMENDACIÓN

Al contar con la opinión favorable y validación del monto consignado por parte de la Supervisión de la Obra, se otorga conformidad y se recomienda tramitar el pago de la valorización N° 18 de ejecución de obra: **"Mejoramiento y Ampliación de los Servicios Educativos de la IEPSM Rvdo. Padre Valentín de Uriarte Centro Poblado de Contamana – distrito de Contamana – Provincia de Ucayali – Región Loreto"** correspondiente al mes de Noviembre del 2020, por **Ciento noventa y cinco mil cuatrocientos noventa y nueve y 58/100 (S/. 195,499.58)**, sin incluir IGV a favor del contratista **CONSORCIO VALENTIN URIARTE**.

Se adjunta Factura Electrónica E001-37 por S/. 195,499.58.

Es todo cuanto informo a usted, para su conocimiento y tramite respectivo.

Atentamente,



Ing. César Ruíz Aguero
CIP. 49002

Cc: File de Obra / Ing. CHRA / Reg.37928

VALORIZACION N°18-NOVIEMBRE

000008



EN LA FIGURA SE OBSERVA EL TARRAJEO DE MUROS EXTERIORES EN EL MODULO DE SS.HH.



JEFE-SUPERVISOR
Ing. LUGI D. TORRES HOYLE
CIP 116797

EN LA FIGURA SE OBSERVA LA COLOCACION DE LA CAMA DE ARENA EN LA ZONA DE LA LOSA DEPORTIVA

CONSORCIO ALENTIN URIARTE
JUAN CARLOS HIDALGO PIÑA
REPRESENTANTE LEGAL

JOSE EULOGIO CUMPA ANGELES
INGENIERO CIVIL
CIP 35689

VALORIZACION N°18-NOVIEMBRE



EN LA FIGURA SE MUESTRA EL VACIADO DEL ESCENARIO EN LA ZONA DEL PATIO DE FORMACION



JEFE SUPERVISOR
Ing. LUGID. TORRES HOYLE
CIP 116797

EN LA FIGURA SE MUESTRA EL TARRAJEO EXTERIOR DE LOS MODULOS.

CONSORCIO VALENTIN URIARTE

JUAN CARLOS HIDALGO PIÑA
REPRESENTANTE LEGAL



JOSE EULOGIO CUMPA ANGELES
INGENIERO CIVIL
CIP 35489

VALORIZACION N°18-NOVIEMBRE

000006

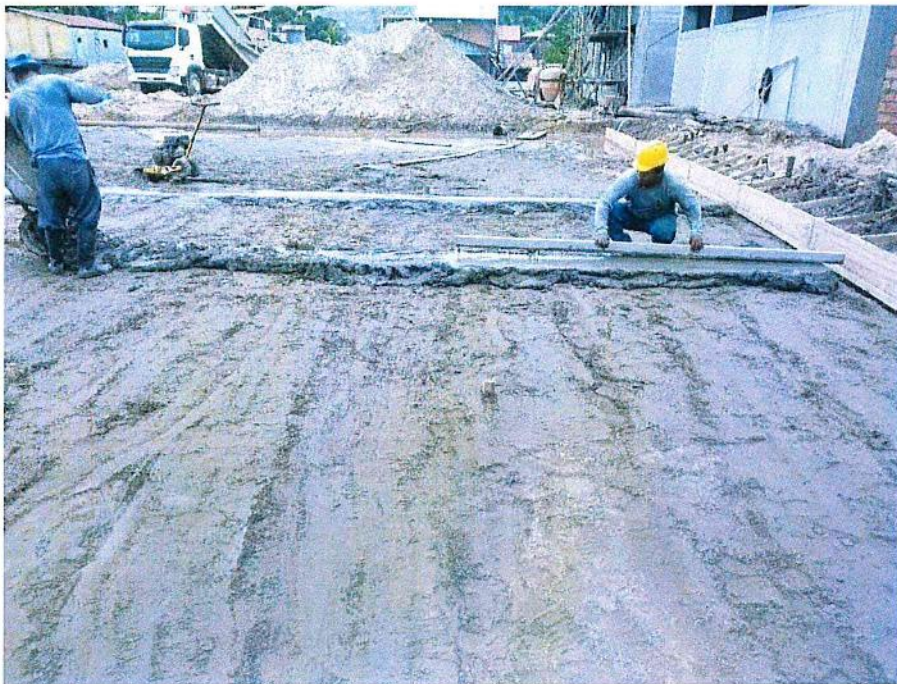

EN LA FIGURA SE MUESTRA EL ENCOFRADO DE LA LOSA DEPORTIVA.



JEFE SUPERVISOR
ING. LUGID. TORRES HOYLE
CIP 116797

EN LA FIGURA SE MUESTRA EL VACIADO DE CINTA PARA EL SOLADO DE LA LOSA DEPORTIVA .

CONSORCIO VALENTIN URIARTE

JUAN CARLOS HIDALGO PIÑA
REPRESENTANTE LEGAL

JOSE EULOGIO CUMPA ANGELES
INGENIERO CIVIL
CIP 35666

VALORIZACION N°18-NOVIEMBRE

000005



EN LA FIGURA SE MUESTRA EL VACIADO DEL SOLADO EN LA LOSA DEPORTIVA.



JEFE SUPERVISOR
Ing. LUGI D. TORRES HOYLE
CIP 116797

CONSORCIO VALENTIN UBIARTE

JUAN CARLOS HIDALGO PIRA
REPRESENTANTE LEGAL



JOSE EULOGIO CAMPA ANGELES
INGENIERO CIVIL
CIP 38669



VALORIZACION

N. ° 19



"Año del Bicentenario del Perú: 200 años de Independencia"

CARGO

Belén, 28 de enero del 2021

Oficio n° 0253-2021-GRL-GRI-SGSyC

Ingeniero Edi Wisberto Ruiz Zarate
Gerente Regional de Infraestructura
Gobierno Regional de Loreto
Presente



Asunto: Remite Valorización de Obra n° 19 mes de diciembre del 2020.

Obra: "Mejoramiento y Ampliación de los Servicios Educativos de la IEP SM Rvdo. Padre Valentín de Uriarte Centro Poblado de Contamana – distrito de Contamana – provincia de Ucayali – Región Loreto".

Ref. : a. Informe Técnico n° 023-2021-GRL-GRI-SGSyC/CHRA
b. Carta n° 001-2021-RKVCH-2021 JS/CSJ&R/Cont.
c. Carta n° 001-2021-CONVA

Tengo el agrado de dirigirme a usted, a su vez remitirle la documentación de la **Valorización de Obra n° 19**, correspondiente al mes de **diciembre del 2020**, que asciende a la suma de (S/. 101,611.75), de acuerdo al reajuste, amortización por adelanto directo, adelanto de materiales, deducción de reajuste por adelanto directo y deducción de reajuste por adelanto de materiales, consideramos el monto neto a pagar la suma de **Setenta y ocho mil ochocientos dos con 27/100 soles (S/. 78,802.27) sin incluir IGV**; de acuerdo al siguiente detalle:

Valorización n° 19 – diciembre 2020	S/. 101,611.75
Reajuste	S/. 16,835.65
Deducciones	S/. 0.00
Amortización adelanto directo	S/. - 15,241.77
Amortización adelanto materiales	S/. - 25,402.95
Deducción de reajuste adelanto directo	S/. 466.67
Deducción de reajuste adelanto materiales	S/. 1,466.26
Neto a pagar	S/. 78,802.27

Asimismo, la ejecución de la obra a diciembre del 2020 tiene un avance físico acumulado ejecutado de 77.54% versus un programado acumulado de 81.87%, encontrándose en ejecución como obra **atrasada**.

Por lo tanto, remito la documentación para continuar con el trámite respectivo a favor del **CONSORCIO VALENTIN URIARTE**.

Atentamente,

GOBIERNO REGIONAL DE LORETO
Gerencia Regional de Infraestructura

Ing. RAUL FLORES AGUAPUCHO
Sub Gerente de Supervisión y Control

Copia: SGSyC - File obra (01)
SGSyC - File correlativo (01)
SGSyC - File personal (01)
Registro: 01947
RFA/SGSyC/iva.



INFORME TECNICO N° 023-2021-GRL/GRI/SGSyC/CHRA

AL : Ing. Raúl Flores Aquepucho
Sub Gerente de Supervisión y Control

DE : Ing. César Hernán Ruiz Agüero
Coordinador de Obra – CIP 49002.

ASUNTO : Comunica conformidad de valorización de Ejecución de Obra N° 19 –
correspondiente al mes de Diciembre 2020 por parte de la Supervisión.
Obra: "Mejoramiento y Ampliación de los Servicios Educativos de la
IEPSM Rvdo. Padre Valentín de Uriarte Centro Poblado de Contamana –
distrito de Contamana – Provincia de Ucayali – Región Loreto".
Contratista ejecutor: CONSORCIO VALENTIN URIARTE
Supervisa : CONSORCIO SUPERVISOR J&R

REFERENCIA : Carta N° 001-2021-RKVCH-2021JS/CSJ&R/Cont del 21/01/2021

FECHA : Iquitos, 26 de enero del 2021.



Mediante el presente me dirijo a usted para saludarlo y a la vez hacerle llegar el informe de conformidad de valorización de la ejecución de obra N° 19 de la obra: "**Mejoramiento y Ampliación de los Servicios Educativos de la IEPSM Rvdo. Padre Valentín de Uriarte Centro Poblado de Contamana – distrito de Contamana – Provincia de Ucayali – Región Loreto**" correspondiente al mes de diciembre del 2020, presentado por la empresa supervisora **Consortio Supervisor J&R** mediante documento de la referencia, el mismo que cumple con los lineamientos y requerimientos establecidos para el trámite de pago y con el contenido mínimo para el trámite de pago de valorizaciones de obra, conforme al Formato **ANEXO N° 01 CHECKLIST DE VALORIZACIONES DE OBRA Y/O SUPERVISIONES** remitido por la oficina Ejecutiva de Logística mediante Oficio N° 4765-2020-GRL-ORA-OEL de fecha 19/10/2020.

1. GENERALIDADES:

Obra : "**Mejoramiento y Ampliación de los Servicios Educativos de la IEPSM Rvdo. Padre Valentín de Uriarte Centro Poblado de Contamana – distrito de Contamana – Provincia de Ucayali – Región Loreto**"

Ubicación : Ciudad de Contamana, distrito de Contamana, provincia de Ucayali, departamento de Loreto.

Proceso de Selección : LP N° 009-2018-CS-GORELORETO

Contratista : **Consortio Valentín Uriarte**

Contrato de Obra : 068-2018-GRL-GRI



Fecha de Contrato : 08 de Noviembre del 2018
Monto Contractual : **S/. 10'890,000.00 Sin IGV**
Plazo de Ejecución : **300 días calendario**
Ing. Residente : Ing. José Eulogio Cumpa Angeles
%Avance Físico al mes : 0.94%
%Avance Físico Acumulado : 77.54%
%Avance Programado al mes : 2.23%
%Avance Programado Acumulado : 81.87%
Fecha de Inicio Ejecución : 12 de diciembre del 2018
Plazo de Ejecución : 300 días calendario
Fecha de Término : 07/10/2019
Suspensión de plazo 01 : 13/12/2018 al 01/01/2019
Suspensión de plazo 02 : 02/01/2019 al 07/01/2019
Suspensión de plazo 03 : 20/02/2019 al 21/03/2019
Suspensión de plazo 04 : 22/03/2019 al 20/04/2019
Reinicio de la obra : 21/04/2019
Ampliación de Plazo : 120 días calendario
Nueva Fecha de Término : 01/05/2020
Ampliación Excepcional de Plazo : **60 días calendario**
Fecha de reinicio de Obra : **07/09/2020**

Adicional de Obra N° 01

%Avance Físico al mes : 4.87% (Setiembre 2020)
%Avance Físico Acumulado : 100.00% (A Setiembre 2020)
%Avance Programado al mes : 0.59% (Setiembre 2020)
%Avance Programado Acumulado : 100.00% (Setiembre 2020)
Resolución de Aprobación : R.G.G.R. N° 960-2019-GRL-GGR
Fecha Aprobación : 14 de Noviembre del 2019
Plazo de Ejecución : 120 días calendario

2. CONTENIDO DE LA DOCUMENTACIÓN

Se ha cumplido con el contenido mínimo para el trámite de pago de valorizaciones de obra, conforme al Formato **ANEXO N° 01 CHECKLIST DE VALORIZACIONES DE OBRA Y/O SUPERVISIONES**, adicionalmente se presenta el siguiente contenido:

Datos Generales de la Obra
Informe del Ing. Residente
Hoja de Liquidación
Valorizaciones
Calendario Valorizado
Hoja de Metrados
Cuadro del Avance de Obra
Copia del Contrato
Copia del Acta de Entrega de Terreno



Certificado de Habilidad del Ing. Residente
Copia de las Garantías
Copia de la Fórmula Polinómica
Comprobante de Pago SENCICO
Comprobante de Pago CONAFOVICER
Copia del Cuaderno de Obra
Panel Fotográfico

3. ANTECEDENTES

Con fecha 08/11/2018, se suscribió el Contrato N° 068-2018-GRL-GRI entre el Gobierno Regional de Loreto y el Consorcio Valentín Uriarte para la ejecución de la obra por el monto de S/. 10'890,000 y un plazo de ejecución de 300 días calendario.

Mediante Memorando N° 105-2018-GRL/GRI-SGSyC de fecha 12/11/2018, se designó al suscrito como Inspector de la Obra y el día 11/12/2018 se procedió a hacer la entrega del terreno de la obra.

Mediante Carta N°003-2019-CONS-VALE U/RL del 05/02/2019, la contratista hace llegar la Valorización de Obra N° 01 mes de Enero de 2019, por el monto neto de S/ 777,901.11.

Mediante Informe Técnico N° 052-2019-GRL/GRI/SGSyC/CHRA del 11/02/2019, el suscrito otorga en gabinete la conformidad de la documentación presentada por el contratista para la valorización de Ejecución de Obra N° 01 – Correspondiente al mes de Enero 2019, la misma que fue modificada.

Mediante Informe Técnico N° 068-2019-GRL/GRI/SGSyC/CHRA del 28/02/2019 en virtud del viaje en comisión de servicio para la inspección de obra realizada por el suscrito del 18 al 21/02/2019 ameritó la modificación de la valorización de Ejecución de Obra N° 01 – Correspondiente al mes de Enero 2019, con un monto neto de S/. 524,074.28.

Mediante Informe Técnico N° 076-2019-GRL/GRI/SGSyC/CHRA del 04/03/2019 y de acuerdo a la visita de inspección realizada del 18/02/2019 al 21/02/2019, se corroboró los niveles de inundación que se vienen registrando, imposibilitando la ejecución de las actividades propias de la obra, por lo que se recomendó suspender la obra por 30 días calendario del 20/02/2019 al 21/03/2019.

Mediante Carta N°008-2019-CONS-VALE U/RL del 05/03/2019, la contratista hace llegar la Valorización de Obra N° 02 correspondiente al mes de Febrero del 2019, por el monto neto de S/ 489,542.12.

Mediante Informe Técnico N° 095-2019-GRL/GRI/SGSyC/CHRA del 25/03/2019 y de acuerdo a la visita de inspección realizada, se corroboró los niveles de inundación que se vienen registrando, imposibilitando la ejecución de las actividades propias de la obra, por



lo que se recomendó suspender la obra por 30 días calendario del 22/03/2019 al 20/04/2019.

En tal sentido todo el mes de Marzo del 2019, la obra estuvo con plazo de ejecución suspendido, motivo por el cual no se efectuó la valorización correspondiente al mes de Marzo del 2019.

Mediante Carta N° 011-2019-CONS-VALE U/RL del 06/05/2019, la contratista hace llegar la Valorización de Obra N° 03 correspondiente al mes de Abril del 2019, por el monto neto de S/. 229,778.46.

Mediante Carta N° 014-2019-CONS-VALE U/RL, la contratista hace llegar la Valorización de Obra N° 05 correspondiente al mes de Mayo del 2019, por el monto neto de S/. 1'012,563.06.

Mediante Carta N° 015-2019-CONS-VALE U/RL del 31/07/2019, la contratista hace llegar la Valorización de Obra N° 06 correspondiente al mes de Junio del 2019, por el monto neto de S/. 104,907.48.

Mediante Carta N° 018-2019-CONS-VALE U/RL del 13/08/2019, la contratista hace llegar la Valorización de Obra N° 07 correspondiente al mes de Julio del 2019, por el monto neto de S/. 110,872.65.

Mediante Carta N° 019-2019.CON/VA del 05/09/2019, la contratista hace llegar la Valorización de Obra N° 08 correspondiente al mes de Agosto del 2019, por el monto neto de S/. 229,008.59

Mediante Carta N° 022-2019.CON/VA del 25/10/2019, la contratista hace llegar la Valorización de Obra N° 09 correspondiente al mes de setiembre del 2019, por el monto neto de S/. 232,102.30

Mediante Carta N° 025-2019.CON/VA del 14/11/2019, la contratista hace llegar la Valorización de Obra N° 10 correspondiente al mes de Octubre del 2019, por el monto neto de S/. 292,849.61

Mediante Carta N° 027-2019.CON/VA del 13/12/2019, la contratista hace llegar la Valorización de Obra N° 11 correspondiente al mes de Noviembre del 2019, por el monto neto de S/. 208,127.46

Mediante Carta N° 001-2020.CON/VA del 14/01/2020, la contratista hace llegar la Valorización de Obra N° 12 correspondiente al mes de Diciembre del 2019, por el monto neto de S/. 241,817.59



Mediante Carta N° 005-2020.CON/VA del 12/02/2020, la contratista hace llegar la Valorización de Obra N° 13 correspondiente al mes de Enero del 2020, por el monto neto de S/. 83,282.53

Mediante Carta N° 002-2020-RKVCH-2020JS/CSJ&R/cont del 13/03/2020, la empresa supervisora hace llegar la Valorización de Obra N° 14 correspondiente al mes de Febrero del 2020, por el monto neto de S/. 122,214.17 sin incluir IG.V.

Mediante Carta N° 006-2020-RKVCH-2020JS/CSJ&R/cont del 17/06/2020, la empresa supervisora hace llegar la Valorización de Obra N° 15 correspondiente al mes de Marzo del 2020, por el monto neto de S/. 174,186.93 sin incluir IG.V.

Mediante Carta N° 011-2020-RKVCH-2020JS/CSJ&R/cont del 12/10/2020, la empresa supervisora hace llegar la Valorización de Obra N° 16 correspondiente al mes de setiembre del 2020, por el monto neto de S/. 565,158.49 sin incluir IG.V.

Mediante Carta N° 013-2020-RKVCH-2020JS/CSJ&R/cont del 09/11/2020, la empresa supervisora hace llegar la Valorización de Obra N° 17 correspondiente al mes de Octubre del 2020, por el monto neto de S/. 350,871.11 sin incluir IG.V.

Mediante Carta N° 018-2020-RKVCH-2020JS/CSJ&R/cont del 14/12/2020, la empresa supervisora hace llegar la Valorización de Obra N° 18 correspondiente al mes de Noviembre del 2020, por el monto neto de S/. 195,499.58 sin incluir IG.V.

Mediante Acta suscrita el 21/12/2020 por ambas partes, se suspende el plazo de ejecución de la obra a partir del 12 de diciembre del 2020.

Mediante Carta N° 001-2021-RKVCH-2020JS/CSJ&R/cont del 21/01/2021, la empresa supervisora hace llegar la Valorización de Obra N° 19 correspondiente al mes de diciembre del 2020, por el monto neto de S/. 78,802.27 sin incluir IG.V, de acuerdo al siguiente detalle:

Valorización 19 Bruta Diciembre 2020	S/.	101,611.75
Reajuste		16,835.65
Amortización A.D.		(15,241.77)
Amortización A.M.		(25,402.95)
Deducción de Reajuste que no corresponde AD		(466.67)
Deducción de Reajuste que no corresponde AM		<u>1,466.26</u>
Monto Neto a Pagar	S/.	78,802.27



ANALISIS - EVALUACIÓN DE LA DOCUMENTACIÓN PRESENTADA

La empresa supervisora **Consortio Supervisor J&R** ha presentado los metrados ejecutados en el mes de Diciembre del 2020 (del 01 al 11 de diciembre del 2020) y el cálculo correspondiente de la valorización al mes de diciembre del 2020, por lo tanto se da conformidad para el procedimiento del cálculo de los montos consignados en la Valorización N° 19, de la obra de la referencia, se ha podido determinar que se ajustan a los procedimientos que rigen el cálculo de las valorizaciones de obras públicas.

Mediante Acta suscrita el 21/12/2020 por ambas partes, se suspende el plazo de ejecución de la obra a partir del 12 de diciembre del 2020.

Es preciso indicar que el suscrito en calidad de coordinador de obra, se ha limitado a evaluar en gabinete la documentación presentada por la supervisión que sustenta la valorización de obra N° 19 no habiéndose constatado o verificado los metrados in situ o en obra, habiéndose tomado como válida toda la información presentada por el Supervisor, quién es el responsable de velar directa y permanentemente por la correcta ejecución técnica, económica y administrativa de la obra y del cumplimiento del contrato.

En concordancia con la documentación y cálculos adjuntos se ha encontrado procedente efectuar el pago con cargo al contrato de la valorización N° 19 de ejecución de obra correspondiente a diciembre del 2020 (del 01 al 11 de diciembre del 2020), por lo que el monto neto asciende a la suma de **setenta y ocho mil ochocientos dos y 27/100 (S/. 78,802.27)**, sin incluir IGV, de acuerdo al siguiente detalle:

Valorización 19 Bruta Diciembre 2020	S/.	101,611.75
Reajuste		16,835.65
Amortización A.D.		(15,241.77)
Amortización A.M.		(25,402.95)
Deducción de Reajuste que no corresponde AD		(466.67)
Deducción de Reajuste que no corresponde AM		<u>1,466.26</u>
Monto Neto a Pagar	S/.	78,802.27



PERIODO	PROGRAMADO			REAL EJECUTADO			ESTADO (adelantada / atrasada)
	PARCIAL	ACUMULADO	% ACUM	PARCIAL	ACUMULADO	% ACUM	
8-Ene-19							
Ene-19	748,667.54	748,667.54	6.87%	748,677.54	748,677.54	6.87%	ADELANTADA
Feb-19	699,345.89	1,448,013.43	13.30%	699,345.89	1,448,023.43	13.30%	ADELANTADA
Abr-19	319,210.63	1,767,224.06	16.23%	328,254.94	1,776,278.37	16.31%	ATRASADA
May-19	448,111.08	2,215,335.14	20.34%	1,446,518.65	3,222,797.02	29.59%	ADELANTADA
Jun-19	665,507.43	2,880,842.57	26.45%	409,636.47	3,632,433.49	33.36%	ATRASADA
Jul-19	752,948.80	3,633,791.37	33.37%	170,138.76	3,802,572.25	34.92%	ATRASADA
Ago-19	1,022,786.04	4,656,577.41	42.76%	1,566,671.85	5,369,244.10	49.30%	ATRASADA
Set-19	1,202,875.00	5,859,452.41	53.81%	231,373.66	5,600,617.76	51.43%	ATRASADA
Oct-19	1,207,808.31	7,067,260.72	64.90%	314,158.10	5,914,775.86	54.31%	ATRASADA
Nov-19	612,714.28	7,679,975.00	70.52%	229,583.84	6,144,359.70	56.42%	ATRASADA
Dic-19	113,715.28	7,793,690.28	71.57%	262,481.91	6,406,841.61	58.83%	ATRASADA
Ene-20	115,870.64	7,909,560.92	72.63%	91,153.99	6,497,995.60	59.67%	ATRASADA
Feb-20	116,496.68	8,026,057.60	73.70%	134,013.54	6,632,009.14	60.90%	ATRASADA
Mar-20	119,173.91	8,145,231.51	74.80%	184,559.11	6,816,568.25	62.59%	ATRASADA
Set-20	115,029.96	8,260,261.47	75.85%	603,148.04	7,419,716.29	68.13%	ATRASADA
Oct-20	206,331.81	8,466,593.28	77.75%	519,334.46	7,939,050.75	72.90%	ATRASADA
Nov-20	206,473.63	8,673,066.91	79.64%	402,950.85	8,342,001.60	76.60%	ATRASADA
Dic-20	242,157.78	8,915,224.69	81.87%	101,611.75	8,443,613.35	77.54%	ATRASADA
Ene-21	238,874.99	9,154,099.68	84.06%				-
Feb-21	227,169.92	9,381,269.60	86.15%				-
Mar-21	274,721.81	9,655,991.41	88.67%				-
Abr-21	1,208,649.17	10,864,640.58	99.77%		-		-
May-21	25,359.42	10,890,000.00	100.00%		-		-
TOTAL	10,890,000.00			8,443,613.35			



CURVA DE CONTROL DE AVANCE FÍSICO

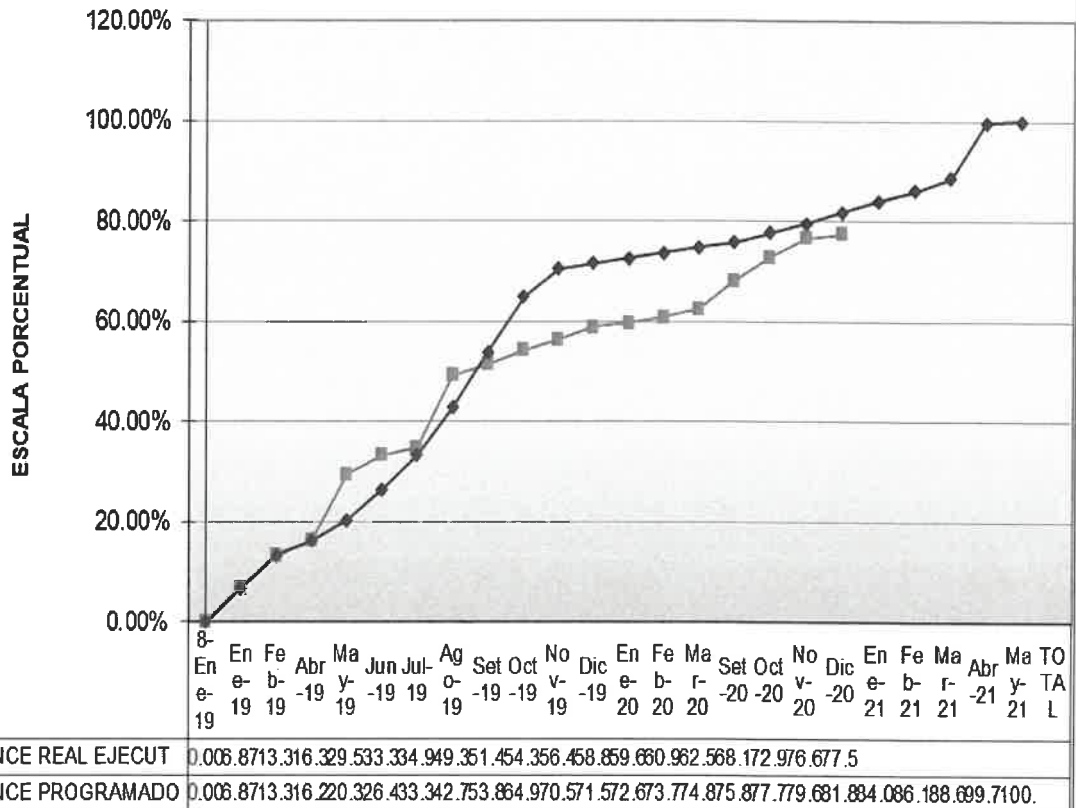

PERÍODOS DE CONTROL

4. CONCLUSIONES

La obra al mes de diciembre del 2020, cuenta con un avance real acumulado ejecutado de 77.54% respecto a un avance programado de 81.87%, encontrándose EN EJECUCIÓN como OBRA ATRASADA.

En concordancia con la documentación y cálculos adjuntos se ha encontrado conforme el cálculo de la valorización N° 19 con cargo al contrato, por lo que el monto neto asciende a la suma de **setenta y ocho mil ochocientos dos y 27/100 (S/. 78,802.27)**, sin incluir IGV, de acuerdo al siguiente detalle:

Valorización 19 Bruta Diciembre 2020	S/.	101,611.75
Reajuste		16,835.65
Amortización A.D.		(15,241.77)
Amortización A.M.		(25,402.95)
Deducción de Reajuste que no corresponde AD		(466.67)
Deducción de Reajuste que no corresponde AM		<u>1,466.26</u>
Monto Neto a Pagar	S/.	78,802.27



RECOMENDACIÓN

Al contar con la opinión favorable, validación del monto consignado y conformidad por parte de la Supervisión de Obra **CONSORCIO SUPERVISOR J&R**, se recomienda continuar con el trámite de pago de la valorización N° 19 de ejecución de obra: **"Mejoramiento y Ampliación de los Servicios Educativos de la IEPSM Rvdo. Padre Valentín de Uriarte Centro Poblado de Contamana – distrito de Contamana – Provincia de Ucayali – Región Loreto"** correspondiente al mes de Diciembre del 2020 por el monto neto de **setenta y ocho mil ochocientos dos y 27/100 (S/. 78,802.27)**, sin incluir IGV a favor de **CONSORCIO VALENTIN URIARTE**.

Adjunta comprobante de pago de SENCICO por S/. 157.00 y CONAFOVICER por S/. 110.26.
No adjunta Factura

Es todo cuanto informo a usted, para su conocimiento y tramite respectivo.

Atentamente,



Ing. César Ruíz Agüero
CIP. 49002

Cc: File de Obra / Ing. CHRA / Reg.01947



Iquitos, 18 de Enero del 2021

Carta N° 001- 2021 – RKVCH – 2021 JS/CSJ&R/Cont.

Señor:
Ing. Edi Ruiz Zarate
 Gerente Regional de infraestructura
 Gobierno Regional de Loreto

GOBIERNO REGIONAL DE LORETO
 GERENCIA REGIONAL DE INFRAESTRUCTURA
 22 ENE 2021
 Hora: 10:53 AM
 Reg. N° _____ Firma: _____

GOBIERNO REGIONAL DE LORETO
 GERENCIA GENERAL REGIONAL
 01947
 21 ENE 2021
 Hora: _____ Firma: _____

Asunto: Valorización N° 19 – Diciembre 2020 por Avance de Obra Contrato Principal
 Ejecución de obra: "Mejoramiento y Ampliación de los Servicios Educativos de la
 IEPSM Rvdo. Padre Valentín de Uriarte Centro Poblado de Contamana – distrito
 de Contamana – Provincia de Ucayali – Región Loreto".
 Contratista de obra: CONSORCIO VALENTIN URLARTE
 Contratista de Supervisión: CONSORCIO SUPERVISOR J & R

Referencia: Carta N° 001-2021-CON/VA

Atención: Ing. Raúl Flores Aquepucho
 Sub Gerente de Supervisión y Control de Obras

GOBIERNO REGIONAL DE LORETO
 Gerencia General Regional
 N° de Registro: _____
 21 ENE 2021
 Hora: _____ Firma: _____

Por medio del presente me dirijo a su Despacho para remitirle el procesamiento de la valorización N° 19 por Contrato Principal, correspondiente al Avance de la obra mencionada en el rubro asunto durante el mes de diciembre - 2020.

El resumen de la presente Valorización es el siguiente:

Valorización Bruta:	101,611.75
Reajuste Bruto de valorizaciones:	16,835.65
Amortización del Adelanto Directo:	15,241.77
Amortización del Adelanto de Materiales:	25,402.95
Deducción de Reajuste que no corresponde Adelanto Directo	466.67
Deducción de reajuste que no corresponde adelanto materiales	(1,466.26)
Reajuste Neto = 17,835.24	
1. MONTO FACTURABLE (sin IGV)	78,802.27
2. IGV (00.00% DE 1)	0.00
3. MONTO A FACTURAR(1+2)	78,802.27

GOBIERNO REGIONAL DE LORETO
 GERENCIA REGIONAL DE INFRAESTRUCTURA
 Sub Gerencia de Supervisión y Control
 22 ENE 2021
 Fecha: 01942 Hora: 12:42 PM
 N° Reg: _____

El contratista deberá acreditar el pago de **SENCICO** por **S/.157.00**
 El contratista deberá acreditar el pago de **CONAFOVICER** por **S/. 110.26**

Adjunto al presente se remiten tres ejemplares de la valorización de Diciembre 2020 para su revisión, procesamiento y cancelación correspondiente.

Sin otro particular se suscribe de ustedes

Atentamente,

CONSORCIO SUPERVISOR J&R

 ROSMERY KANGA VASQUEZ DE CHAVEZ
 REPRESENTANTE COMUN

PROVEIDO N° 01947
 A: S6SyC.
 Por: Compto y des. f. us.



Iquitos, 19 de enero 2021.

CARTA N° 001-2021.CON/VA

Señores:

Sra. Rosmery Kanga Vásquez de Chávez

REPRESENTANTE LEGAL - CONSORCIO SUPERVISOR J & R

Asunto: **Remito valorización de obra N°19 – Diciembre 2020.**

Obra: **EJECUCION DE OBRA: “MEJORAMIENTO Y AMPLIACION DE LOS SERVICIOS EDUCATIVOS DE LA IEPSM, RVDO PADRE VALENTIN DE URIARTE CENTRO POBLADO DE CONTAMANA - DISTRITO DE CONTAMANA - PROVINCIA DE UCAYALI - REGION LORETO.**

Tengo el grado de dirigirme a usted para saludarle y a la vez remitirle la valorización N° 19 – Diciembre 2020, de la obra de la referencia; el cual ha sido elaborado de conformidad con lo establecido en el artículo 166° del reglamento de la ley de contrataciones del estado, en tal sentido se pide evaluar y derivar a la entidad para su aprobación y seguir con los tramites respectivos en la ejecución de obra en mención.

Es propicia la ocasión para expresarle muestras de mi especial consideración y estima personal.

Atentamente:



CONSORCIO VALENTIN URIARTE

JUAN CARLOS HUALGO PIRA
REPRESENTANTE LEGAL

GOBIERNO REGIONAL DE LORETO

CONCURSO: LP N° 009-2018-CS-GORELORETO
 CONTRATISTA: CONSORCIO VALENTIN URIARTE
 PRESUPUESTO CONTRATADO s/IGV: 10,890,000.00

PRESUPUESTO REFERENCIAL s/IGV: 10,057,857.23

FACTOR DE RELACION 1.08274

FECHA DE INICIO DE OBRA: 08-Ene-19

PLAZO EJECUCION: 581 días calendario

FECHA TERMINO REPROGRAMADO: 02-May-21

UBICAC.: Ciudad Contamana
 DISTRITO: Contanama
 PROV.: Ucayali

REGION: Loreto

Supervisor:
 Residente: Ing. Jose Eulogio Cumpa Angeles

MEJORAMIENTO Y AMPLIACION DE LOS SERVICIOS
 EDUCATIVOS DE LA IEPSM. RYDO PADRE VALENTIN DE
 URIARTE, CENTRO POBLADO DE CONTAMANA - DISTRITO
 DE CONTAMANA - PROVINCIA DE UCAYALI - REGION
 LORETO

VALORIZACION MENSUAL N° 19

DEL 01-Dic-20 AL 11-Dic-20

PART.	DESCRIPCION	PRESUPUESTO REFERENCIAL		VALORIZACION MENSUAL N° 19 DEL 01-Dic-20 AL 11-Dic-20				SALDOS POR VALORIZAR						
		UND	METRADO	P.UNIT. S/.	PRESUP. S/.	ACUMULADO ANTERIOR METRADO	VALOR S/.	METRADO	VALOR S/.	%	METRADO	VALOR S/.		
01	OBRAS PROVISIONALES													
01.01	CARTEL DE OBRA - GIGANTOGRAFIA (2.70 x 3.60m) C/Basidores de Madera Segun Deseño	und	2.00	705.71	1,411.42	2.00	1,411.42	-	2.00	1,411.42	100%	-	-	-
01.02	CONSTRUCCIONES PROVISIONALES TECHO DE CRISNEJAS. (fj. madera.piso=5cm.	M2.	150.00	61.38	9,207.00	150.00	9,207.00	-	150.00	9,207.00	100%	-	-	-
01.03	POZA DE ALMACENAMIENTO DE AGUA DE LADRILLO TARRAJEADO DE 1.00 X 2.00 X 1.20 m.	und	2.00	402.08	804.16	2.00	804.16	-	2.00	804.16	100%	-	-	-
01.04	CERCO DE CALAMINA 1x=3.60m	m2	506.16	31.17	15,777.01	506.16	15,777.01	-	506.16	15,777.01	100%	-	-	-
01.05	TRANSPORTE DE MATERIALES Y EQUIPOS	ton	2,261.27	120.00	271,352.40	2,261.27	271,352.40	-	2,261.27	271,352.40	100%	-	-	-
01.06	EMBARQUE Y DESEMBARQUE DE MATERIALES	ton	2,261.27	120.00	271,352.40	2,261.27	271,352.40	-	2,261.27	271,352.40	100%	-	-	-
02	TRABAJOS PRELIMINARES													
02.01	LIMPIEZA DE TERRENO MANUAL (Con pico, lampo y carretilla)	m2	6,333.50	1.40	8,866.90	6,333.50	8,866.90	-	6,333.50	8,866.90	100%	-	-	-
02.02	TRAZO NIVELES Y REPLANTEO (con teodolito o nivel)	m2	6,333.50	1.56	9,880.26	6,333.50	9,880.26	-	6,333.50	9,880.26	100%	-	-	-
02.03	EVACUACION DE AGUAS PLUVIALES Y FILTRACIONES	dia	60.00	47.81	2,868.60	60.00	2,868.60	-	60.00	2,868.60	100%	-	-	-
02.04	DES-MONTAJE DE COBERTURA con herramientas	M2.	1,492.20	12.99	19,383.68	1,492.20	19,383.68	-	1,492.20	19,383.68	100%	-	-	-
02.05	DES-MONTAJE DE CIELORASO con herramientas manuales.	M2.	1,492.20	9.48	14,146.06	1,492.20	14,146.06	-	1,492.20	14,146.06	100%	-	-	-
02.06	DES-MONTAJE DE APARATOS SANITARIOS	GLB	1.00	5,000.00	5,000.00	1.00	5,000.00	-	1.00	5,000.00	100%	-	-	-
02.07	DES-MONTAJE DE INSTALACIONES ELECTRICAS	GLB	1.00	10,000.00	10,000.00	1.00	10,000.00	-	1.00	10,000.00	100%	-	-	-
02.08	DES-MONTAJE DE PUERTAS Y VENTANAS Con Herramientas Manuales	und	93.00	8.43	783.99	93.00	783.99	-	93.00	783.99	100%	-	-	-
02.09	DEMOLICION DE MURO DE LADRILLO Y PISO EXISTENTE	m3	178.47	62.38	11,132.96	178.47	11,132.96	-	178.47	11,132.96	100%	-	-	-
02.10	DEMOLICION DE LOSA ALIGERADA	m3	105.21	42.14	4,433.55	105.21	4,433.55	-	105.21	4,433.55	100%	-	-	-
02.11	PICADO DE PISO EN LOSA ALIGERADA EXISTENTE	m3	949.10	32.85	30,988.12	949.10	30,988.12	-	949.10	30,988.12	100%	-	-	-
02.12	DEMOLICION DE GRADERIAS	GLB	2.00	2,000.00	4,000.00	2.00	4,000.00	-	2.00	4,000.00	100%	-	-	-
02.13	DEMOLICION DE CIMENTOS, ZAPATAS Y COLUMNAS	M3.	78.53	386.43	27,990.45	78.53	27,990.45	-	78.53	27,990.45	100%	-	-	-
02.14	DEMOLICION DE MURO DE LADRILLO con comba, herr.manuales.	M2.	472.08	5.06	2,388.72	472.08	2,388.72	-	472.08	2,388.72	100%	-	-	-
02.15	DEMOLICION DE TANQUE ELEVADO con herramientas manuales	GLB	1.00	3,000.00	3,000.00	1.00	3,000.00	-	1.00	3,000.00	100%	-	-	-
02.16	DEMOLICION DE ESCALERA	GLB	3.00	2,000.00	6,000.00	3.00	6,000.00	-	3.00	6,000.00	100%	-	-	-
02.17	ELIMINACION DE DESMONTE DE DEMOLICIONES	M3.	675.68	9.00	6,081.12	675.68	6,081.12	-	675.68	6,081.12	100%	-	-	-
03	SEGURIDAD Y SALUD EN OBRA													
03.01	ELABORACION, IMPLEMENTACION Y ADMINISTRACION DEL PLAN DE SEGURIDAD Y SALUD EN EL TRABAJO	GLB	1.00	6,000.00	6,000.00	1.00	6,000.00	-	1.00	6,000.00	100%	-	-	-
03.02	EQUIPOS DE PROTECCION INDIVIDUAL	und	1.00	10,100.00	10,100.00	1.00	10,100.00	-	1.00	10,100.00	100%	-	-	-
03.03	EQUIPOS DE PROTECCION COLECTIVAS	und	1.00	2,075.00	2,075.00	1.00	2,075.00	-	1.00	2,075.00	100%	-	-	-
03.04	CAPACITACION EN SEGURIDAD Y SALUD	GLB	1.00	5,000.00	5,000.00	0.95	4,750.00	-	0.95	4,750.00	95%	0.05	250.00	-
03.05	RECURSOS PARA RESPUESTAS ANTE EMERGENCIAS	GLB	1.00	6,000.00	6,000.00	0.95	5,700.00	-	0.95	5,700.00	95%	0.05	300.00	-
03.06	PLAN DE MONITOREO ARQUEOLOGICO (PMA)	GLB	1.00	25,000.00	25,000.00	1.00	25,000.00	-	1.00	25,000.00	100%	-	-	-
04	ESTRUCTURAS													
04.01	MOVIMIENTO DE TIERRAS													
04.01.01	CORTE MASIVO DE TERRENO Con Mequinaria	m3	506.00	8.86	4,483.16	506.00	4,483.16	-	506.00	4,483.16	100%	-	-	-
04.01.02	REFINE Y NIVELACION DE TERRENO CON MAQUINARIA	M2.	6,333.50	6.95	44,017.83	6,333.50	44,017.83	-	6,333.50	44,017.83	100%	-	-	-
04.01.03	EXCAVACION DE ZANJA PARA ZAPATAS	M3.	1,058.14	36.11	38,209.44	1,058.14	38,209.44	-	1,058.14	38,209.44	100%	-	-	-
04.01.04	EXCAVACION DE ZANJA PARA VIGA DE CIMENTACION	m3	223.01	36.11	8,052.89	223.01	8,052.89	-	223.01	8,052.89	100%	-	-	-
04.01.05	REFINE NIVELACION Y APISONADO MANUAL	m2	881.14	2.52	2,220.47	881.14	2,220.47	-	881.14	2,220.47	100%	-	-	-
04.01.06	RELLENO CON MATERIAL PROPIO SELECCIONADO	m3	895.62	18.33	15,316.91	895.62	15,316.91	-	895.62	15,316.91	100%	-	-	-

JEFE SUPERVISOR
 LUGI.D. TORRES HOYLE
 CIP 116797

116

GOBIERNO REGIONAL DE LORETO

LP N° 009-2018-CS-GORELORETO
 CONSORCIO VALENTIN URIARTE
 10,890,000.00

CONCURSO:
 CONTRATISTA:
 PRESUPUESTO CONTRATADO s/IGV:

PRESUPUESTO REFERENCIAL s/IGV:

FACTOR DE RELACION

FECHA DE INICIO DE OBRA:

PLAZO EJECUCION:

FECHA TERMINO REPROGRAMADO:

MEJORAMIENTO Y AMPLIACION DE LOS SERVICIOS
 EDUCATIVOS DE LA IEPSM, RVDO PADRE VALENTIN DE
 URIARTE, CENTRO POBLADO DE CONTAMANA - DISTRITO
 DE CONTAMANA - PROVINCIA DE UCAVALI - REGION
 LORETO

UBICAC.: Ciudad Contamana
 DISTRITO: Contamana
 PROV.: Ucayali

REGION: Loreto

VALORIZACION MENSUAL N° 19

Supervisor:

Residente: Ing. Jose Eulogio Cumpa Angeles

DEL 01-Dic-20 AL 11-Dic-20

PART.	DESCRIPCION	PRESUPUESTO REFERENCIAL		VALORIZACION MENSUAL N° 19 DEL 01/Dic/20 AL 11/Dic/20				SALDOS POR VALORIZAR						
		UND	METRADO	P.UNIT. S/.	PRESUP. S/.	ACUMULADO ANTERIOR METRADO	VALOR S/.	VALORIZACION PTE. VALORIZACION METRADO	VALOR S/.	%	METRADO	VALOR S/.		
04.01.07	ELIMINACION DE MATERIAL EXCEDENTE < 2 Km CON VOLQUETE	m3	1,189.42	7.13	8,480.56	1,189.42	8,480.56	-	-	1,189.42	8,480.56	100%	-	-
04.02	MORTERO SIMPLE	m2	1,076.84	32.32	34,803.47	1,076.84	34,803.47	-	-	1,076.84	34,803.47	100%	-	-
04.02.01	SOLADO MEZCLA 1:10 e=4" vacado con carretilla	M3.	13.39	386.74	5,178.45	13.39	5,178.45	-	-	13.39	5,178.45	100%	-	-
04.02.02	CIMENTO CORRIDO MEZCLA 1:8 (ca) incluye 5% desperdicios	M3.	1.54	355.04	546.76	1.54	546.76	-	-	1.54	546.76	100%	-	-
04.02.03	SOBRECIMIENTO MEZCLA 1:6 (ca) incluye 5% desperdicios	M2.	20.52	27.16	557.32	20.52	557.32	-	-	20.52	557.32	100%	-	-
04.02.04	ENCOFRADO Y DESENCOFRADO DE SOBRECIMENTOS													
04.03	MORTERO ARMADO													
04.03.01	ZAPATAS													
04.03.01.01	MORTERO f=210 Kg/cm2 (zapatas)	M3.	486.60	562.14	273,537.32	486.60	273,537.32	-	-	486.60	273,537.32	100%	-	-
04.03.01.02	ACERO DE REFUERZO Ø 1/2" ; Fy = 4,200 Kg/Cm2 Incluye Colocado +5% Desperdicios	kg	7,816.01	4.64	36,266.29	7,816.01	36,266.29	-	-	7,816.01	36,266.29	100%	-	-
04.03.01.03	ENTIBADO DE ZANJA PARA ZAPATAS	m2	648.55	44.58	28,912.36	648.55	28,912.36	-	-	648.55	28,912.36	100%	-	-
04.03.02	VIGA DE CIMENTACION													
04.03.02.01	MORTERO f=210 Kg/cm2 (Vigas de Cimentación)	M3.	78.10	574.30	44,852.83	78.10	44,852.83	-	-	78.10	44,852.83	100%	-	-
04.03.02.02	ENCOFRADO Y DESENCOFRADO DE VIGA DE CIMENTACION con madera catagua o similar	M2.	625.05	27.16	16,976.36	625.05	16,976.36	-	-	625.05	16,976.36	100%	-	-
04.03.02.03	ACERO DE REFUERZO Ø 1/2" ; Fy = 4,200 Kg/Cm2 Incluye Colocado +5% Desperdicios	kg	4,453.83	4.64	20,665.77	4,453.83	20,665.77	-	-	4,453.83	20,665.77	100%	-	-
04.03.02.04	ACERO DE REFUERZO Ø 3/8" ; Fy = 4,200 Kg/Cm2 Incluye Doblado +5% Desperdicios	kg	3,409.10	4.72	16,090.95	3,409.10	16,090.95	-	-	3,409.10	16,090.95	100%	-	-
04.03.03	COLUMNAS													
04.03.03.01	MORTERO f=210 Kg/cm2, (columnas)	M3.	182.06	562.41	106,033.56	182.06	106,033.56	-	-	182.06	106,033.56	100%	-	-
04.03.03.02	ENCOFRADO Y DESENCOFRADO DE COLUMNAS	m2	1,985.92	27.56	54,731.96	1,985.92	54,731.96	-	-	1,985.92	54,731.96	100%	-	-
04.03.03.03	ACERO DE REFUERZO Ø 5/8" ; Fy = 4,200 Kg/Cm2 Incluye Colocado +5% Desperdicios	kg	21,304.09	4.56	97,146.65	21,304.09	97,146.65	-	-	21,304.09	97,146.65	100%	-	-
04.03.03.04	ACERO DE REFUERZO Ø 1/2" ; Fy = 4,200 Kg/Cm2 Incluye Colocado +5% Desperdicios	kg	1,205.07	4.64	5,591.52	1,205.07	5,591.52	-	-	1,205.07	5,591.52	100%	-	-
04.03.03.05	ACERO DE REFUERZO Ø 3/8" ; Fy = 4,200 Kg/Cm2 Incluye Doblado +5% Desperdicios	kg	7,592.15	4.72	35,834.95	7,592.15	35,834.95	-	-	7,592.15	35,834.95	100%	-	-
04.03.03.06	ACERO CORRUGADO (1/4") Incluye Doblado y Colocado +5% Desperdicios	kg	37.60	4.76	178.98	37.60	178.98	-	-	37.60	178.98	100%	-	-
04.03.04	PUENTE													
04.03.04.01	MORTERO f=210 Kg/cm (Puente)	M3.	56.54	610.43	34,513.71	56.54	34,513.71	-	-	56.54	34,513.71	100%	-	-
04.03.04.02	ENCOFRADO Y DESENCOFRADO EN PUENTE	m2	354.15	27.16	9,618.71	354.15	9,618.71	-	-	354.15	9,618.71	100%	-	-
04.03.04.03	ACERO DE REFUERZO Ø 5/8" ; Fy = 4,200 Kg/Cm2 Incluye Colocado +5% Desperdicios	kg	808.90	4.56	3,688.58	808.90	3,688.58	-	-	808.90	3,688.58	100%	-	-
04.03.04.04	ACERO DE REFUERZO Ø 1/2" ; Fy = 4,200 Kg/Cm2 Incluye Colocado +5% Desperdicios	kg	2,596.68	4.64	12,048.60	2,596.68	12,048.60	-	-	2,596.68	12,048.60	100%	-	-
04.03.04.05	ACERO DE REFUERZO Ø 3/8" ; Fy = 4,200 Kg/Cm2 Incluye Doblado +5% Desperdicios	kg	2,027.36	4.72	9,569.14	2,027.36	9,569.14	-	-	2,027.36	9,569.14	100%	-	-
04.03.05	VIGAS													
04.03.05.01	MORTERO f=210 Kg/cm2, (vigas)	M3.	189.90	610.43	115,920.66	189.90	115,920.66	-	-	189.90	115,920.66	100%	-	-
04.03.05.02	ENCOFRADO Y DESENCOFRADO DE VIGAS	M2.	1,629.99	27.16	44,270.53	1,629.99	44,270.53	-	-	1,629.99	44,270.53	100%	-	-
04.03.05.03	ACERO DE REFUERZO Ø 3/4" ; Fy = 4,200 Kg/Cm2 Incluye Colocacion +5% Desperdicios	kg	2,708.71	5.62	15,222.95	2,708.71	15,222.95	-	-	2,708.71	15,222.95	100%	-	-
04.03.05.04	ACERO DE REFUERZO Ø 5/8" ; Fy = 4,200 Kg/Cm2 Incluye Colocado +5% Desperdicios	kg	11,959.76	4.56	54,536.51	11,959.76	54,536.51	-	-	11,959.76	54,536.51	100%	-	-
04.03.05.05	ACERO DE REFUERZO Ø 1/2" ; Fy = 4,200 Kg/Cm2 Incluye Colocado +5% Desperdicios	kg	942.21	4.64	4,371.85	942.21	4,371.85	-	-	942.21	4,371.85	100%	-	-
04.03.05.06	ACERO DE REFUERZO Ø 3/8" ; Fy = 4,200 Kg/Cm2 Incluye Doblado +5% Desperdicios	kg	12,407.70	4.72	58,564.34	12,407.70	58,564.34	-	-	12,407.70	58,564.34	100%	-	-
04.03.05.07	ACERO CORRUGADO (1/4") Incluye Doblado y Colocado +5% Desperdicios	kg	275.36	4.76	1,310.71	275.36	1,310.71	-	-	275.36	1,310.71	100%	-	-
04.03.06	LOSA ALIGERADA													
04.03.06.01	MORTERO f=210 Kg/cm (Losa Aligerada)	M3.	98.73	610.43	60,267.75	98.73	60,267.75	-	-	98.73	60,267.75	100%	-	-
04.03.06.02	ENCOFRADO Y DESENCOFRADO DE LOSA ALIGERADA	m2	1,387.92	27.16	37,695.91	1,387.92	37,695.91	-	-	1,387.92	37,695.91	100%	-	-

JEFE SUPERVISOR
 ING. LUGID. TORRES HOYLE
 CIP 116797

JOSE EULOGIO CUMPA ANGELES
 INGENIERO CIVIL
 CIP 14888

23

GOBIERNO REGIONAL DE LORETO

LP N° 009-2018-CS-GORELORETO
 CONSORCIO VALENTIN URIARTE
 10.890,000.00

CONCURSO:
 CONTRATISTA:
 PRESUPUESTO CONTRATADO s/IGV:

UBICAC.: Ciudad Contamana
 DISTRITO: Contamana
 PROV.: Ucayali

MEJORAMIENTO Y AMPLIACION DE LOS SERVICIOS
 EDUCATIVOS DE LA IEPSM, RVDO PADRE VALENTIN DE
 URIARTE, CENTRO POBLADO DE CONTAMANA - DISTRITO
 DE CONTAMANA - PROVINCIA DE UCAYALI - REGION
 LORETO

PRESUPUESTO REFERENCIAL s/IGV: 10.057,857.23

REGION: Loreto

FACTOR DE RELACION 1.08274

1.08274

FECHA DE INICIO DE OBRA: 08-Ene-19

Supervisor:

PLAZO EJECUCION: 581 dias calendarios

Residente: Ing. Jose Eulogio Cumpa Angeles

FECHA TERMINO REPROGRAMADO: 02-May-21

DEL 01-Dic-20 AL 11-Dic-20

VALORIZACION MENSUAL N° 19

PART.	DESCRIPCION	PRESUPUESTO REFERENCIAL			VALORIZACION MENSUAL N° 19 DEL 01/Dic/20 AL 11/Dic/20			SALDOS POR VALORIZAR			
		UND	METRADO	P.UNIT. S/.	ACUMULADO ANTERIOR METRADO	VALOR S/.	VALORIZACION METRADO	VALOR S/.	%	METRADO	VALOR S/.
04.03.06.03	ACERO DE REFUERZO Ø 1/2" ; Fy = 4,200 Kg/Cm2 Incluye Colocado +5% Desperdicios	kg	5,307.93	4.64	24,628.80	5,307.93	24,628.80	5,307.93	100%	5,307.93	24,628.80
04.03.06.04	ACERO CORRUGADO (1/4") Incluye Doblado y Colocado +5% Desperdicios	kg	1,361.77	4.76	6,482.03	1,361.77	6,482.03	1,361.77	100%	1,361.77	6,482.03
04.03.06.05	TECKNOPORT PARA LOSA ALIGERADA (0.15*0.30*3.00m) subido y colocado h=3.00 m.	umd	2,765.00	9.59	26,516.35	2,765.00	26,516.35	2,765.00	100%	2,765.00	26,516.35
04.03.07	CANALETA DE MORTERO ARMADO EN TECHO	M3.	63.13	627.28	39,600.19	63.13	39,600.19	63.13	100%	63.13	39,600.19
04.03.07.01	MORTERO f'c = 210 kg/cm2 con Impermeabilizante	M2.	978.45	27.40	26,809.53	978.45	26,809.53	978.45	100%	978.45	26,809.53
04.03.07.02	ENCOFRADO Y DESENCOFRADO DE CANALETA	kg	1,287.77	4.64	5,975.25	1,287.77	5,975.25	1,287.77	100%	1,287.77	5,975.25
04.03.07.03	ACERO DE REFUERZO Ø 1/2" ; Fy = 4,200 Kg/Cm2 Incluye Colocado +5% Desperdicios	kg	2,800.90	4.72	13,220.25	2,800.90	13,220.25	2,800.90	100%	2,800.90	13,220.25
04.03.07.04	ACERO DE REFUERZO Ø 3/8" ; Fy = 4,200 Kg/Cm2 Incluye Doblado +5% Desperdicios	m2	1,578.15	46.51	73,399.76	1,578.15	73,399.76	1,578.15	100%	1,578.15	73,399.76
04.03.07.05	TARRAJEO CON IMPERMEABILIZANTE EN CANALETA DE MORTERO ARMADO EN TECHO	GLB	1.00	5,000.00	5,000.00	1.00	5,000.00	1.00	100%	1.00	5,000.00
04.03.07.06	ARQUILER DE ANDAMIO PARA ENCOFRADO, VACIADO Y ACABADO	M3.	31.50	580.18	18,275.67	31.50	18,275.67	31.50	100%	31.50	18,275.67
04.03.08	ESCALERA	m2	202.20	27.40	5,540.28	202.20	5,540.28	202.20	100%	202.20	5,540.28
04.03.08.01	MORTERO f'c = 210 Kg/cm2 en escalera	kg	1,889.55	4.64	8,767.51	1,889.55	8,767.51	1,889.55	100%	1,889.55	8,767.51
04.03.08.02	ENCOFRADO Y DESENCOFRADO DE ESCALERA	kg	852.60	4.72	4,024.27	852.60	4,024.27	852.60	100%	852.60	4,024.27
04.03.08.03	ACERO DE REFUERZO Ø 1/2" ; Fy = 4,200 Kg/Cm2 Incluye Colocado +5% Desperdicios	M3.	269.04	580.18	156,091.63	269.04	156,091.63	269.04	100%	269.04	156,091.63
04.03.08.04	ACERO DE REFUERZO Ø 3/8" ; Fy = 4,200 Kg/Cm2 Incluye Doblado +5% Desperdicios	m2	1,177.05	27.40	32,251.17	1,177.05	32,251.17	1,177.05	100%	1,177.05	32,251.17
04.03.09	MURO DE CONTENCIÓN	kg	12,711.24	4.64	58,960.15	12,711.24	58,960.15	12,711.24	100%	12,711.24	58,960.15
04.03.09.01	MORTERO f'c = 210 kg/cm2	kg	6,253.68	4.72	29,517.37	6,253.68	29,517.37	6,253.68	100%	6,253.68	29,517.37
04.03.09.02	ENCOFRADO Y DESENCOFRADO - MUROS DE CONTENCIÓN	M2.	16,457.23	2.71	44,599.09	16,457.23	44,599.09	16,457.23	100%	16,457.23	44,599.09
04.03.09.03	ACERO DE REFUERZO Ø 1/2" ; Fy = 4,200 Kg/Cm2 Incluye Colocado +5% Desperdicios	M2.	2,353.31	53.29	125,407.89	2,353.31	125,407.89	2,353.31	100%	2,353.31	125,407.89
04.03.09.04	ACERO DE REFUERZO Ø 3/8" ; Fy = 4,200 Kg/Cm2 Incluye Doblado +5% Desperdicios	m2	146.54	260.84	38,223.49	146.54	38,223.49	146.54	50%	73.27	19,111.75
04.03.10.01	CURADO DE ESTRUCTURAS	m3	333.60	122.76	40,959.41	333.60	40,959.41	333.60	100%	333.60	40,959.41
05	ARQUITECTURA	m2	1,602.49	30.30	48,555.45	1,602.49	48,555.45	1,602.49	100%	1,602.49	48,555.45
05.01	MAMPOSTERIA	m2	1,687.42	32.94	55,583.61	1,687.42	55,583.61	1,687.42	100%	1,687.42	55,583.61
05.01.01	MURO DE LADRILLO TUBULAR(10.5*16.5*21.5) aparejo de canto cca=1:5 e=1.5cm	M2.	1,891.46	33.48	63,326.08	1,891.46	63,326.08	1,891.46	100%	1,891.46	63,326.08
05.01.02	TABICQUERIA CON ACRILICO DE e=8mm	m2	1,687.42	32.94	55,583.61	1,687.42	55,583.61	1,687.42	100%	1,687.42	55,583.61
05.02	PISOS Y VEREDAS	M2.	1,891.46	33.48	63,326.08	1,891.46	63,326.08	1,891.46	100%	1,891.46	63,326.08
05.02.01	CAMA DE ARENA	m2	1,687.42	32.94	55,583.61	1,687.42	55,583.61	1,687.42	100%	1,687.42	55,583.61
05.02.02	FALSO PISO e=0.10" DE Mortero(1:6 cca)	m2	1,891.46	33.48	63,326.08	1,891.46	63,326.08	1,891.46	100%	1,891.46	63,326.08
05.02.03	CONTRAPISO DE e= 2" cca 1:4 + 5% desperdicios vacado con lata	m2	1,687.42	32.94	55,583.61	1,687.42	55,583.61	1,687.42	100%	1,687.42	55,583.61
05.02.04	PISO DE CEMENTO PULIDO e=2" MORTERO 1:4	m2	1,891.46	33.48	63,326.08	1,891.46	63,326.08	1,891.46	100%	1,891.46	63,326.08
05.02.05	PISO PORCELANATO ALTO TRANSITO 0.60 x 0.60m, Asentado cca 1:5	M2.	577.82	22.98	13,278.30	577.82	13,278.30	577.82	100%	577.82	13,278.30
05.02.06	PISO FROTACHADO BRUÑADO e=2" cca 1:4.	M2.	1,753.70	50.51	88,579.39	1,753.70	88,579.39	1,753.70	100%	1,753.70	88,579.39
05.02.07	VEREDAS e= 4" Mortero f'c= 175 kg/cm2	m	441.10	9.57	4,221.33	441.10	4,221.33	441.10	100%	441.10	4,221.33
05.02.08	UNTA DE DILATACION e=1" con mortero asfáltico 1:4	m2	130.42	27.40	3,573.51	130.42	3,573.51	130.42	100%	130.42	3,573.51
05.02.09	ENCOFRADO Y DESENCOFRADO DE VEREDAS	m	4,406.68	1.40	6,169.35	4,406.68	6,169.35	4,406.68	100%	4,406.68	6,169.35
05.02.10	BRUÑA EN VEREDAS	und	7.00	11,316.31	79,214.17	7.00	79,214.17	7.00	100%	7.00	79,214.17
05.03	ESTRUCTURA METALICA Y COBERTURA	m	813.35	43.37	35,274.99	813.35	35,274.99	813.35	100%	813.35	35,274.99
05.03.01	ARCO PARABOLICO (AP-1)con tubo F" C" Ø 1 1/2" y fierro liso Ø 5/8"										
05.03.02	CORREA METALICA TIPO CANALES "U" DE 4" @ 1.10m.										

JOSE EULOGIO CUMPA ANGELES
 INGENIERO CIVIL

114

GOBIERNO REGIONAL DE LORETO

LP N° 009-2018-CS-GORELORETO
 CONSORCIO VALENTIN URIARTE
 10,890,000.00

CONCURSO:
 CONTRATISTA:
 PRESUPUESTO CONTRATADO s/IGV:

PRESUPUESTO REFERENCIAL s/IGV:

FACTOR DE RELACION

1.08274

FECHA DE INICIO DE OBRA:

08-Ene-19

PLAZO EJECUCION:

581 dias calendarios

FECHA TERMINO REPROGRAMADO:

02-May-21

UBICAC.: Ciudad Contamana
 DISTRITO: Conlanama
 PROV.: Ucayali
 REGION: Loreto

MEJORAMIENTO Y AMPLIACION DE LOS SERVICIOS
 EDUCATIVOS DE LA IEPSM. RVDO PADRE VALENTIN DE
 URIARTE, CENTRO POBLADO DE CONTAMANA - DISTRITO
 DE CONTAMANA - PROVINCIA DE UCAYALI - REGION
 LORETO

VALORIZACION MENSUAL N° 19

Supervisor:

Residente: Ing. Jose Eulogio Cumpa Argeles

DEL 01-Dic-20 AL 11-Dic-20

PART.	DESCRIPCION	PRESUPUESTO REFERENCIAL		VALORIZACION MENSUAL N° 19 DEL 01/Dic/20 AL 11/Dic/20				SALDOS POR VALORIZAR				
		UND	METRADO	P.UNIT. SI.	PRESUP. SI.	ACUMULADO ANTERIOR METRADO VALOR SI.	PTE. VALORIZACION METRADO VALOR SI.	ACUMULADO ACTUAL VALOR SI.	%	METRADO VALOR SI.		
05.03.03	ARRIOSTRE DE ACERO LISO DE Ø1/2"	m	18.00	55.54	999.72	18.00	999.72	18.00	999.72	100%	-	-
05.03.04	PENDULOS METALICO CON F° LISO DE Ø1/2"	m	149.38	29.65	4,429.12	149.38	4,429.12	149.38	4,429.12	100%	-	-
05.03.05	TEMPLADORES DE ACERO LISO DE 1/2" (Entre Arco Parabolico)	m	157.36	29.65	4,665.72	157.36	4,665.72	157.36	4,665.72	100%	-	-
05.03.06	COBERTURA DE CALAMINA TR5 0.40mm x 0.80mm x 3.60mt. COLOR AZUL	m2	862.25	59.23	51,071.07	862.25	51,071.07	862.25	51,071.07	100%	-	-
05.03.07	COBERTURA DE PLANCHAS DE POLICARBONATO	m2	148.94	178.92	26,648.34	148.94	26,648.34	148.94	26,648.34	100%	-	-
05.03.08	CANALETAS RECTANGULAR DE ZINC LISO elemento de sujecion. solidad. y colob.	m	62.90	318.62	20,041.20	62.90	20,041.20	62.90	20,041.20	100%	-	-
05.03.09	TUJERAL METALICO TM-1 DE TUBO DE ACERO LAC 2"x4"x3mm y 2"x3"x2.5mm	und	15.00	2,583.08	38,746.20	15.00	38,746.20	15.00	38,746.20	100%	-	-
05.03.10	TUJERAL METALICO TM-2 DE TUBO DE ACERO LAC 2"x4"x3mm y 2"x3"x2.5mm	und	2.00	2,609.96	15,659.76	2.00	15,659.76	2.00	15,659.76	100%	-	-
05.03.11	TUJERAL METALICO TM-3 DE TUBO DE ACERO LAC 2"x4"x3mm y 2"x3"x2.5mm	und	2.00	2,076.71	4,153.42	2.00	4,153.42	2.00	4,153.42	100%	-	-
05.03.12	TUJERAL METALICO TM-4 DE TUBO DE ACERO LAC 2"x4"x3mm y 2"x3"x2.5mm	und	3.00	1,345.36	4,036.08	3.00	4,036.08	3.00	4,036.08	100%	-	-
05.03.13	TUJERAL METALICO TM-5 DE TUBO DE ACERO LAC 2"x4"x3mm y 2"x3"x2.5mm	und	2.00	3,538.63	7,077.26	2.00	7,077.26	2.00	7,077.26	100%	-	-
05.03.14	TUJERAL METALICO TM-6 DE TUBO DE ACERO LAC 2"x4"x3mm y 2"x3"x2.5mm	und	3.00	1,449.68	4,349.04	3.00	4,349.04	3.00	4,349.04	100%	-	-
05.03.15	TUJERAL METALICO TM-7 DE TUBO DE ACERO LAC 2"x4"x3mm y 2"x3"x2.5mm	und	3.00	2,699.47	8,098.41	3.00	8,098.41	3.00	8,098.41	100%	-	-
05.03.16	TUJERAL METALICO TM-8 DE TUBO DE ACERO LAC 2"x4"x3mm y 2"x3"x2.5mm	und	1.00	2,482.91	2,482.91	1.00	2,482.91	1.00	2,482.91	100%	-	-
05.03.17	TUJERAL METALICO TM-9 DE TUBO DE ACERO LAC 2"x4"x3mm y 2"x3"x2.5mm	und	2.00	3,463.82	6,967.64	2.00	6,967.64	2.00	6,967.64	100%	-	-
05.03.18	TUJERAL METALICO TM-10 DE TUBO DE ACERO LAC 2"x4"x3mm y 2"x3"x2.5mm	und	1.00	1,496.15	1,496.15	1.00	1,496.15	1.00	1,496.15	100%	-	-
05.03.19	TUJERAL METALICO TM-11 DE TUBO DE ACERO LAC 2"x4"x3mm y 2"x3"x2.5mm	und	1.00	2,838.80	2,838.80	1.00	2,838.80	1.00	2,838.80	100%	-	-
05.03.20	TUJERAL METALICO TM-12 DE TUBO DE ACERO LAC 2"x4"x3mm y 2"x3"x2.5mm	und	1.00	2,574.77	2,574.77	1.00	2,574.77	1.00	2,574.77	100%	-	-
05.03.21	TUJERAL METALICO TM-13 DE TUBO DE ACERO LAC 2"x4"x3mm y 2"x3"x2.5mm	und	1.00	1,370.43	1,370.43	1.00	1,370.43	1.00	1,370.43	100%	-	-
05.03.22	TUJERAL METALICO TM-14 DE TUBO DE ACERO LAC 2"x4"x3mm y 2"x3"x2.5mm	und	2.00	1,555.73	3,511.46	2.00	3,511.46	2.00	3,511.46	100%	-	-
05.03.23	TUJERAL METALICO TM-15 DE TUBO DE ACERO LAC 2"x4"x3mm y 2"x3"x2.5mm	und	1.00	2,288.73	2,288.73	1.00	2,288.73	1.00	2,288.73	100%	-	-
05.03.24	TUJERAL METALICO TM-16 DE TUBO DE ACERO LAC 2"x4"x3mm y 2"x3"x2.5mm	und	2.00	3,276.04	6,552.08	2.00	6,552.08	2.00	6,552.08	100%	-	-
05.03.25	TUJERAL METALICO TM-17 DE TUBO DE ACERO LAC 2"x4"x3mm y 2"x3"x2.5mm	und	3.00	3,404.43	10,213.29	3.00	10,213.29	3.00	10,213.29	100%	-	-
05.03.26	TUJERAL METALICO TM-18 DE TUBO DE ACERO LAC 2"x4"x3mm y 2"x3"x2.5mm	und	2.00	2,439.22	4,878.44	2.00	4,878.44	2.00	4,878.44	100%	-	-
05.03.27	CORREA METALICA TIPO "U" DE 3"x2"x2mm @ 1.10m.	m	3,122.79	42.52	132,761.03	3,122.79	132,761.03	3,122.79	132,761.03	100%	-	-
05.03.28	COBERTURA DE CALAMINA TR5 0.40mm x 0.80mm x 3.60mt. COLOR AZUL	m2	2,532.46	59.23	149,997.61	2,532.46	149,997.61	2,532.46	149,997.61	100%	-	-
05.03.29	CUMBRERA TR5 0.40mm x 0.80mm x 3.60mt. COLOR AZUL	m	328.23	29.16	9,571.19	328.23	9,571.19	328.23	9,571.19	100%	-	-
05.03.30	FRISO DE ZINC LISO	m	239.61	23.60	5,654.80	239.61	5,654.80	239.61	5,654.80	100%	-	-
05.03.31	MONTAJE DE ESTRUCTURA METALICA	und	51.00	1,120.31	57,135.81	51.00	57,135.81	51.00	57,135.81	100%	-	-
05.04	REVOQUES Y ENLUCIDOS											
05.04.01	TARRAJEO FROTACHADO EN MUROS INTERIORES Y EXTERIORES ca = 1.5 e = 1.5cm.	M2	4,706.62	25.70	120,960.13	4,706.62	120,960.13	4,706.62	120,960.13	100%	-	-
05.04.02	TARRAJEO FROTACHADO EN VIGAS Y COLUMNAS ca = 1.5, e = 1.5 cm.	M2	2,774.00	25.65	71,153.10	2,774.00	71,153.10	2,774.00	71,153.10	100%	-	-
05.04.03	TARRAJEO PRIMARIO RAYADO. ca = 1.5 e = 1.0cm	M2	303.73	20.39	6,193.05	303.73	6,193.05	303.73	6,193.05	100%	-	-
05.04.04	VESTIMIENTO EN TECHO ALIGERADO e = 1cm + 5% desperdicios	m2	1,824.70	59.07	107,785.03	1,824.70	107,785.03	1,824.70	107,785.03	100%	-	-
05.04.05	VESTIDURA DE DERRAMES ca 1.5 e = 1.5 cm	m	1,850.97	5.62	10,772.65	1,850.97	10,772.65	1,850.97	10,772.65	100%	-	-
05.05	ZOCALOS Y CONTRAZOCALOS											
05.05.01	ZOCALO DE MAYOLICA 0.30 x 0.30m	M2	455.59	59.07	26,911.70	455.59	26,911.70	455.59	26,911.70	100%	-	-
05.05.02	CONTRAZOCALO DE CEMENTO interior h = 10 cm MORTERO 1:5 e = 1cm	m	1,705.08	5.15	8,781.16	1,705.08	8,781.16	1,705.08	8,781.16	100%	-	-
05.06	CARPINTERIA DE MADERA											
05.06.01	PUERTA P-1 DE MADERA MACHIEBRADA abre a 180° (2.00 x 2.10m)	und	7.00	1,426.44	9,985.08	7.00	1,426.44	7.00	1,426.44	14%	6.00	8,558.64

CONSORCIO VALENTIN URIARTE
 JUAN CARLOS HIDALGO PIRA
 REPRESENTANTE LEGAL
 Ing. UGID. TORRES HOYLE
 JEFE SUPERVISOR
 CIP 116797

SE EULOGIO CUMPA ARGELES
 INGENIERO CIVIL
 CIP 16369

GOBIERNO REGIONAL DE LORETO

LP N° 009-2018-CS-GORELORETO
 CONSORCIO VALENTIN URIARTE
 10,890,000.00

CONCURSO:
 CONTRATISTA:
 PRESUPUESTO CONTRATADO s/IGV:

PRESUPUESTO REFERENCIAL s/IGV:

FACTOR DE RELACION

FECHA DE INICIO DE OBRA:

PLAZO EJECUCION:

FECHA TERMINO REPROGRAMADO:

UBICAC.: Ciudad Contamana
 DISTRITO: Contamana
 PROV.: Ucayali
 REGION: Loreto

OBRA:
MEJORAMIENTO Y AMPLIACION DE LOS SERVICIOS EDUCATIVOS DE LA IEPSM. RYDO PADRE VALENTIN DE URIARTE. CENTRO POBLADO DE CONTAMANA - DISTRITO DE CONTAMANA - PROVINCIA DE UCAYALI - REGION LORETO

VALORIZACION MENSUAL N° 19

Supervisor:

Residente: Ing. Jose Eulogio Cumpa Angeles

DEL 01-Dic-20 AL 11-Dic-20

PART.	DESCRIPCION	PRESUPUESTO REFERENCIAL		VALORIZACION MENSUAL N° 19 DEL 01/Dic/20 AL 11/Dic/20		ACUMULADO ANTERIOR		VALORIZACION MENSUAL N° 19 DEL 01/Dic/20 AL 11/Dic/20		ACUMULADO ACTUAL		SALDOS POR VALORIZAR	
		UND	METRADO	P.UNIT. S/.	PRESUP. S/.	METRADO	VALOR S/.	METRADO	VALOR S/.	METRADO	VALOR S/.	%	METRADO
05.06.02	PUERTA P-2 DE MADERA MACHIEBRADA abre a 180° Vaihven (1.20 x 2.10m)	und	1.00	1,056.87	1,056.87	-	-	-	-	-	-	1.00	1,056.87
05.06.03	PUERTA P-3 DE VIDRIO TEMPLADO DE 10mm (1.20 x 2.10m)	und	21.00	2,891.35	60,718.35	1.00	2,891.35	-	1.00	2,891.35	5%	20.00	57,827.00
05.06.04	PUERTA P-4 DE MADERA MACHIEBRADA abre a 180° (1.20 x 2.10m)	und	2.00	1,056.87	2,113.74	-	-	-	-	-	-	2.00	2,113.74
05.06.05	PUERTA P-5 DE MADERA MACHIEBRADA abre a 90° (1.00 x 2.10m)	und	24.00	825.78	19,818.72	1.00	825.78	-	1.00	825.78	4%	23.00	18,992.94
05.06.06	PUERTA P-6 DE MADERA MACHIEBRADA abre a 90° (1.00 x 2.10m)	und	13.00	825.78	10,735.14	1.00	825.78	-	1.00	825.78	8%	12.00	9,909.36
05.06.07	PUERTA P-7 DE MADERA MACHIEBRADA abre a 90° (0.90 x 2.10m)	und	2.00	769.03	1,538.06	-	-	-	-	-	-	2.00	1,538.06
05.06.08	PUERTA P-8 DE MADERA MACHIEBRADA abre a 90° (0.80 x 2.10m)	und	5.00	732.78	3,663.90	-	-	-	-	-	-	5.00	3,663.90
05.06.09	PUERTA P-09 DE MICA ACRILICA CON PERFIL DE ALUMINIO abre a 90° (1.00 x 1.80m)	und	11.00	1,060.34	11,663.74	1.00	1,060.34	-	1.00	1,060.34	9%	10.00	10,603.40
05.06.10	PUERTA P-10 DE MICA ACRILICA CON PERFIL DE ALUMINIO abre a 90° (0.70 x 1.80m)	und	34.00	887.54	30,176.36	1.00	887.54	-	1.00	887.54	3%	33.00	29,288.82
05.06.11	PUERTA P-11 DE FIERRO LISO DE Ø 112" (0.70 x 2.10m)	und	1.00	1,390.55	1,390.55	-	-	-	-	-	-	1.00	1,390.55
05.07	CARPINTERIA METALICA												
05.07.01	PUERTA METALICA PM-1 (4.80 x 3.00m), con cerradura tipo Picaporte	und	1.00	8,000.00	8,000.00	1.00	8,000.00	-	1.00	8,000.00	100%	-	-
05.07.02	PUERTA METALICA PM-2 (3.00 x 2.50m), con cerradura tipo Picaporte	und	1.00	6,000.00	6,000.00	1.00	6,000.00	-	1.00	6,000.00	100%	-	-
05.07.03	PUERTA METALICA PM-3 (1.80 x 2.10m) con cerradura tipo picaporte	und	2.00	2,500.00	5,000.00	2.00	5,000.00	-	2.00	5,000.00	100%	-	-
05.08.01	BARANDA METALICA												
05.08.01	BARANDA DE ACERO INOXIDABLE Ø 2"	m	113.33	98.87	11,182.27	113.33	11,182.27	-	113.33	11,182.27	100%	-	-
05.09	CIELORRASO												
05.09.01	CIELORRASO CON PANEL DE FIBROCEMENTO CON PERFILES Inc. Elementos de Sujecion y Perfiles Auto-Ensamb	M2.	2,975.21	72.36	215,345.70	2,421.94	175,300.02	558.27	40,045.68	2,975.21	215,345.70	100%	-
05.10	VIDRIOS, CRISTALES Y SIMILARES												
05.10.01	VIDRIOS, CRISTALES Y SIMILARES												
05.10.01.01	VENTANA V-1; Vidrio Templado Incoloro e=8mm Con Marco de Aluminio Tipo Corredizo (3.82 x 1.15m)	und	21.00	1,216.28	25,541.88	2.00	2,432.56	-	2.00	2,432.56	10%	19.00	23,109.32
05.10.01.02	VENTANA V-2; Vidrio Templado Incoloro e=8mm Con Marco de Aluminio Tipo Corredizo (2.32 x 1.15m)	und	15.00	793.81	11,907.15	1.00	793.81	-	1.00	793.81	7%	14.00	11,113.34
05.10.01.03	VENTANA V-3; Vidrio Templado Incoloro e=8mm Con Marco de Aluminio Tipo Corredizo (3.82 x 0.75m)	und	43.00	853.57	36,703.51	3.00	2,560.71	-	3.00	2,560.71	7%	40.00	34,142.80
05.10.01.04	VENTANA V-4; Vidrio Templado Incoloro e=8mm Con Marco de Aluminio Tipo Corredizo (4.33 x 1.15m)	und	1.00	1,324.64	1,324.64	-	-	-	-	-	-	1.00	1,324.64
05.10.01.05	VENTANA V-5; Vidrio Templado Incoloro e=8mm Con Marco de Aluminio Tipo Corredizo y Fierro Cuadrado de 2"x2"x1/8"	und	3.00	1,575.68	4,727.04	1.00	1,575.68	-	1.00	1,575.68	33%	2.00	3,151.36
05.10.01.06	VENTANA V-6; Vidrio Templado Incoloro e=8mm Con Marco de Aluminio Tipo Corredizo (4.08 x 1.15m)	und	4.00	910.56	3,642.24	1.00	910.56	-	1.00	910.56	25%	3.00	2,731.68
05.10.01.07	VENTANA V-7; Vidrio Templado Incoloro e=8mm Con Marco de Aluminio Tipo Corredizo (2.58 x 0.75m)	und	2.00	572.80	1,145.60	-	-	-	-	-	-	2.00	1,145.60
05.10.01.08	VENTANA V-8; Vidrio Templado Incoloro e=8mm Con Marco de Aluminio Tipo Corredizo y Fierro Cuadrado de 2"x2"x1/8"	und	9.00	1,368.26	12,314.34	1.00	1,368.26	-	1.00	1,368.26	11%	8.00	10,946.08
05.10.01.09	VENTANA V-9; Vidrio Templado Incoloro e=8mm Con Marco de Aluminio Tipo Corredizo y Fierro Cuadrado de 2"x2"x1/8"	und	2.00	815.48	1,630.96	1.00	815.48	-	1.00	815.48	50%	1.00	815.48
05.10.01.10	VENTANA V-10; Vidrio Templado Incoloro e=8mm Con Marco de Aluminio Tipo Corredizo (2.33 x 0.75m)	und	1.00	377.68	377.68	-	-	-	-	-	-	1.00	377.68
05.10.01.11	VENTANA V-11; Vidrio Templado Incoloro e=8mm Con Marco de Aluminio Tipo Corredizo (3.34 x 0.75m)	und	4.00	743.15	2,972.60	1.00	743.15	-	1.00	743.15	25%	3.00	2,229.45
05.10.01.12	VENTANA V-12; Vidrio Templado Incoloro e=8mm Con Marco de Aluminio Tipo Corredizo (3.33 x 0.75m)	und	2.00	1,021.90	2,043.80	-	-	-	-	-	-	2.00	2,043.80
05.10.01.13	VENTANA V-13; Vidrio Templado Incoloro e=8mm Con Marco de Aluminio Tipo Corredizo (3.34 x 1.15m)	und	2.00	903.48	1,806.96	-	-	-	-	-	-	2.00	1,806.96
05.10.01.14	VENTANA V-14; Vidrio Templado Incoloro e=8mm Con Marco de Aluminio Tipo Corredizo (3.83 x 0.75m)	und	4.00	572.57	2,290.28	1.00	572.57	-	1.00	572.57	25%	3.00	1,717.71
05.10.01.15	VENTANA V-15; Vidrio Templado Incoloro e=8mm Con Marco de Aluminio Tipo Corredizo (2.53 x 0.75m)	und	3.00	2,503.60	7,510.80	-	-	-	-	-	-	3.00	7,510.80
05.10.01.16	VENTANA V-16; Vidrio Templado Incoloro e=8mm Con Marco de Aluminio Tipo Corredizo (1.04 x 3.05m)	und	8.00	936.48	7,491.84	1.00	936.48	-	1.00	936.48	13%	7.00	6,555.36
05.10.01.17	VENTANA V-17; Vidrio Templado Incoloro e=8mm Con Marco de Aluminio Tipo Corredizo (1.04 x 3.05m)	und	8.00	936.48	7,491.84	1.00	936.48	-	1.00	936.48	13%	7.00	6,555.36
05.10.01.18	VENTANA V-18; Vidrio Templado Incoloro e=8mm Con Marco de Aluminio Tipo Corredizo (2.65 x 0.75m)	und	8.00	590.45	4,723.60	1.00	590.45	-	1.00	590.45	13%	7.00	4,133.15
05.10.01.19	VENTANA V-19; Vidrio Templado Incoloro e=8mm Con Marco de Aluminio Tipo Corredizo (2.40 x 0.75m)	und	2.00	582.65	1,165.30	-	-	-	-	-	-	2.00	1,165.30
05.10.01.20	VENTANA V-20; Vidrio Templado Incoloro e=8mm Con Marco de Aluminio Tipo Corredizo (3.20 x 0.75m)	und	2.00	672.65	1,345.30	-	-	-	-	-	-	2.00	1,345.30

JEFE SUPERVISOR
 Ing. LUGID TORRES HOYLE
 CIP 116797

112
 JOSE EULOGIO CUMPA ANGELES
 INGENIERO CIVIL

GOBIERNO REGIONAL DE LORETO

CONCURSO: LP N° 009-2018-CS-GORELORETO
 CONTRATISTA: CONSORCIO VALENTIN URIARTE
 PRESUPUESTO CONTRATADO s/IGV: 10.890.000,00

PRESUPUESTO REFERENCIAL s/IGV: 10.057.857,23

FACTOR DE RELACION 1.08274

FECHA DE INICIO DE OBRA: 08-Ene-19

PLAZO EJECUCION: 581 dias calendarios

FECHA TERMINO REPROGRAMADO: 02-May-21

UBICAC.: Ciudad Contamana
 DISTRITO: Contamana
 PROV.: Ucayali
 REGION: Loreto

OBRA:
 MEJORAMIENTO Y AMPLIACION DE LOS SERVICIOS
 EDUCATIVOS DE LA IEPSM, RVDO PADRE VALENTIN DE
 URIARTE, CENTRO POBLADO DE CONTAMANA - DISTRITO
 DE CONTAMANA - PROVINCIA DE UCAYALI - REGION
 LORETO

VALORIZACION MENSUAL N° 19

Supervisor:

Residente: Ing. Jose Eulogio Cumpa Angeles

DEL 01-Dic-20 AL 11-Dic-20

PART.	DESCRIPCION	PRESUPUESTO REFERENCIAL		VALORIZACION MENSUAL N° 19 DEL 01/Dic/20 AL 11/Dic/20		SALDOS POR VALORIZAR						
		UND	METRADO	P.UNIT. SI.	PRESUP. SI.	ACUMULADO ANTERIOR METRADO	VALORIZACION PTE. VALORIZACION METRADO	VALOR SI.	%	ACUMULADO ACTUAL METRADO	VALOR SI.	%
05.10.01.21	VENTANA V-21; Vidrio Templado Incoloro e=8mm Con Marco de Aluminio Tipo Corredizo (2.48 x 0.75m)	und	1.00	580.37	580.37	-	-	-	-	-	1.00	580.37
05.10.01.22	VENTANA V-22; Vidrio Templado Incoloro e=8mm Con Marco de Aluminio Tipo Corredizo (1.20 x 0.75m)	und	1.00	306.68	306.68	-	-	-	-	-	1.00	306.68
05.10.01.23	VENTANA V-23; Vidrio Templado Incoloro e=8mm Con Marco de Aluminio Tipo Corredizo (3.05 x 3.05m)	und	2.00	2,037.56	4,075.12	-	-	-	-	-	2.00	4,075.12
05.10.01.24	VENTANA V-24; Vidrio Templado Incoloro e=8mm Con Marco de Aluminio Tipo Corredizo (4.07 x 1.15m)	und	2.00	1,234.08	2,468.16	-	-	-	-	-	2.00	2,468.16
05.10.01.25	VENTANA V-25; Vidrio Templado Incoloro e=8mm Con Marco de Aluminio Tipo Corredizo (3.05 x 0.75m)	und	2.00	635.96	1,271.92	-	-	-	-	-	2.00	1,271.92
05.10.02	EXISTENTE											
05.10.02.01	VENTANA V-1; Vidrio Templado Incoloro e=8mm Con Marco de Aluminio Tipo Corredizo (3.82 x 1.50m)	und	3.00	1,455.74	4,367.22	1.00	1,455.74	-	-	1.00	1,455.74	33%
05.10.02.02	VENTANA V-2; Vidrio Templado Incoloro e=8mm Con Marco de Aluminio Tipo Corredizo (2.43 x 1.50m)	und	3.00	996.33	2,988.99	1.00	996.33	-	-	1.00	996.33	33%
05.10.02.03	VENTANA V-3; Vidrio Templado Incoloro e=8mm Con Marco de Aluminio Tipo Corredizo (1.72 x 1.50m)	und	1.00	726.60	726.60	-	-	-	-	-	1.00	726.60
05.10.02.04	VENTANA V-4; Vidrio Templado Incoloro e=8mm Con Marco de Aluminio Tipo Corredizo (3.82 x 1.10m)	und	13.00	1,172.78	15,246.14	2.00	2,345.56	-	-	2.00	2,345.56	15%
05.10.02.05	VENTANA V-5; Vidrio Templado Incoloro e=8mm Con Marco de Aluminio Tipo Corredizo (3.73 x 0.65m)	und	1.00	1,330.86	1,330.86	-	-	-	-	-	1.00	1,330.86
05.10.02.06	VENTANA V-6; Vidrio Templado Incoloro e=8mm Con Marco de Aluminio Tipo Corredizo (0.87 x 1.10m)	und	2.00	395.80	791.60	-	-	-	-	-	2.00	791.60
05.10.02.07	VENTANA V-7; Vidrio Templado Incoloro e=8mm Con Marco de Aluminio Tipo Corredizo (1.50 x 0.65m)	und	2.00	425.48	850.96	-	-	-	-	-	2.00	850.96
05.10.02.08	VENTANA V-8; Vidrio Templado Incoloro e=8mm Con Marco de Aluminio Tipo Corredizo (1.50 x 1.50m)	und	2.00	895.35	1,790.70	-	-	-	-	-	2.00	1,790.70
05.10.02.09	VENTANA V-9; Vidrio Templado Incoloro e=8mm Con Marco de Aluminio Tipo Corredizo (2.57 x 1.50m)	und	1.00	1,031.37	1,031.37	-	-	-	-	-	1.00	1,031.37
05.10.02.10	VENTANA V-10; Vidrio Templado Incoloro e=8mm Con Marco de Aluminio Tipo Corredizo (3.20 x 1.55m)	und	5.00	1,270.76	6,353.80	2.00	2,541.52	-	-	2.00	2,541.52	40%
05.10.02.11	VENTANA V-11; Vidrio Templado Incoloro e=8mm Con Marco de Aluminio Tipo Corredizo (2.45 x 1.50m)	und	14.00	997.05	13,958.70	2.00	1,994.10	-	-	2.00	1,994.10	14%
05.10.02.12	VENTANA V-12; Vidrio Templado Incoloro e=8mm Con Marco de Aluminio Tipo Corredizo (2.25 x 1.50m)	und	8.00	944.85	7,558.80	2.00	1,889.70	-	-	2.00	1,889.70	25%
05.10.02.13	VENTANA V-13; Vidrio Templado Incoloro e=8mm Con Marco de Aluminio Tipo Corredizo (1.65 x 0.65m)	und	1.00	445.08	445.08	-	-	-	-	-	1.00	445.08
05.10.02.14	VENTANA V-14; Vidrio Templado Incoloro e=8mm Con Marco de Aluminio Tipo Corredizo (3.20 x 1.55m)	und	18.00	1,270.76	22,873.68	2.00	2,541.52	-	-	2.00	2,541.52	11%
05.10.02.15	VENTANA V-15; Vidrio Templado Incoloro e=8mm Con Marco de Aluminio Tipo Corredizo (2.43 x 1.50m)	und	6.00	946.33	5,677.98	2.00	1,992.66	-	-	2.00	1,992.66	33%
05.11	CERRAJERIA											
05.11.01	CERRADURA EXTERIOR DE 3 GOLPES llave ext. seguro y perilla - CONSORCIO VALENTIN URIARTE	und	40.00	82.85	3,314.00	40.00	3,314.00	-	-	40.00	3,314.00	100%
05.11.02	CERRADURA PARA INTERIORES TIPO EXPOLOCK completa	und	76.00	63.85	4,852.60	76.00	4,852.60	-	-	76.00	4,852.60	100%
05.11.03	BISAGRA ALUMINIZADA 3 1/2" x 3 1/2"	PAR	453.33	13.69	6,206.09	453.33	6,206.09	-	-	453.33	6,206.09	100%
05.11.04	PICAPORTE DE 3"	und	38.00	16.54	628.52	38.00	628.52	-	-	38.00	628.52	100%
05.12	PINTURA											
05.12.01	PINTURA LATEX EN MUROS INTERIORES Y EXTERIORES. 2 manos	M2	3,137.74	15.50	48,634.97	3,137.74	48,634.97	-	-	3,137.74	48,634.97	100%
05.12.02	PINTURA LATEX EN VIGAS Y COLUMNAS 2 manos	M2	2,774.00	15.51	43,024.74	2,774.00	43,024.74	-	-	2,774.00	43,024.74	100%
05.12.03	PINTURA LATEX EN LOSA ALIGERDA Y CIELORASO 2 manos	M2	4,799.91	15.50	74,398.61	4,799.91	74,398.61	-	-	4,799.91	74,398.61	100%
05.12.04	BARNIZ EN PUERTAS 60s manos	M2	135.52	14.91	2,020.60	135.52	2,020.60	-	-	135.52	2,020.60	100%
05.12.05	EMPASTADO EN MUROS	M2	7,937.65	15.08	119,699.76	7,937.65	119,699.76	-	-	7,937.65	119,699.76	100%
05.13	VARIOS											
05.13.01	BANCA DE MORTERO. SEGUN DISEÑO	und	6.00	950.00	5,700.00	6.00	5,700.00	-	-	6.00	5,700.00	100%
05.13.02	PIZARRA ACRILICA (4.00 x 1.20m) incluye Marco de Aluminio y Pontetizas	und	28.00	872.67	24,434.76	-	-	-	-	-	-	28.00
05.13.03	ESPEJO 3.00 x 0.60m	und	2.00	180.00	360.00	-	-	-	-	-	-	2.00
05.13.04	ESPEJO 2.45 x 0.60m	und	2.00	160.00	320.00	-	-	-	-	-	-	2.00
05.13.05	ESPEJO 3.50 X 0.60	und	8.00	220.00	1,760.00	-	-	-	-	-	-	8.00
05.13.06	ESPEJO 0.40 x 0.60m	und	3.00	45.00	135.00	-	-	-	-	-	-	3.00
05.13.07	ESPEJO 2.00 x 0.60m	und	1.00	120.00	120.00	-	-	-	-	-	-	1.00

(Handwritten signatures and stamps)
 JOSE EULOGIO CUMPA ANGELES
 INGENIERO CIVIL

(Handwritten signatures and stamps)
 JUAN CARLOS HIDALGO PIRA
 REPRESENTANTE LEGAL

(Handwritten signatures and stamps)
 JEFE SUPERVISOR
 ING. LUCIO D. TORRES HOYLE
 CIP 116797

GOBIERNO REGIONAL DE LORETO

LP N° 009-2018-CS-GORELORETO
 CONSORCIO VALENTIN URIARTE
 10.890,000.00

CONCURSO:
 CONTRATISTA:
 PRESUPUESTO CONTRATADO s/IGV:

PRESUPUESTO REFERENCIAL s/IGV:

FACTOR DE RELACION

FECHA DE INICIO DE OBRA:

PLAZO EJECUCION:

FECHA TERMINO REPROGRAMADO:

MEJORAMIENTO Y AMPLIACION DE LOS SERVICIOS
 EDUCATIVOS DE LA IEPSM. RVEDO PADRE VALENTIN DE
 URIARTE, CENTRO POBLADO DE CONTAMANA - DISTRITO
 DE CONTAMANA - PROVINCIA DE UCAYALI - REGION
 LORETO

VALORIZACION MENSUAL N° 19

DEL 01-Dic-20 AL 11-Dic-20

UBICAC.: Ciudad Contamana
 DISTRITO: Contamana
 PROV.: Ucayali
 REGION: Loreto

Supervisor:

Residente: Ing. Jose Eulogio Cumpa Angeles

PART.	DESCRIPCION	PRESUPUESTO REFERENCIAL			VALORIZACION MENSUAL N° 19 DEL 01/Dic/20 AL 11/Dic/20				SALDOS POR VALORIZAR			
		UND	METRADO	P.UNIT. S/.	ACUMULADO ANTERIOR METRADO	VALOR S/.	PTA. VALORIZACION METRADO	VALOR S/.	%	METRADO	VALOR S/.	
05.13.08	ESPEJO 1.70 x 0.80	und	4.00	100.00	-	-	-	-	-	-	400.00	400.00
05.13.09	ESPEJO 1.00 x 0.60	und	1.00	75.00	-	-	-	-	-	-	75.00	75.00
05.13.10	ASTA DE BANDERA TIPICO	und	1.00	1,964.31	-	-	-	-	-	-	1,964.31	1,964.31
05.13.11	SEMBRIO DE PLANTAS ORNAMENTALES	und	48.00	43.61	-	-	-	-	-	-	2,093.28	2,093.28
05.13.12	TACHOS DE BASURA DE = 50 cm. METALICO CON SOPORTE DE TUBO F"6" Ø 2"	und	14.00	261.32	-	-	-	-	-	-	3,658.48	3,658.48
05.14	SARDINEL											
05.14.01	MORTERO f=140 Kg/cm2. SARDINEL	M3.	12.84	451.88	12.84	5,802.14	-	-	12.84	5,802.14	100%	-
06	PATIO DE FORMACION											
06.01	OBRA PRELIMINARES											
06.01.01	LIMPIEZA DE TERRENO MANUAL (Con pico, lampa y carretilla)	m2	701.26	1.40	701.26	981.76	-	-	701.26	981.76	100%	-
06.01.02	TRAZO NIVELES Y REPLANTEO (con teodolito o nivel)	m2	701.26	1.56	701.26	1,093.97	-	-	701.26	1,093.97	100%	-
06.02	MOVIMIENTO DE TIERRA											
06.02.01	CORTE DE TERRENO e = 0.10m	m3	70.13	35.76	70.13	2,507.85	-	-	70.13	2,507.85	100%	-
06.02.02	RELLENO CON MATERIAL DE PRESTAMO A-3	M3.	70.13	140.83	70.13	9,876.41	-	-	70.13	9,876.41	100%	-
06.02.03	NIVELACION Y PISO CON PISON MANUAL	M2.	701.26	5.77	701.26	4,046.27	-	-	701.26	4,046.27	100%	-
06.02.04	ELIMINACION DE MATERIAL EXCEDENTE A 100M. DE LA OBRA c/carretilla	M3.	84.15	18.06	84.15	1,519.75	-	-	84.15	1,519.75	100%	-
06.03	MORTERO SIMPLE											
06.03.01	SOLADO MEZCLA 1:8 e=2" vaciado con carretilla	m2	701.26	30.43	701.26	21,339.34	-	-	701.26	21,339.34	100%	-
06.03.02	MORTERO f=175 Kg/cm2	M3.	70.13	528.34	70.13	37,052.48	-	-	70.13	37,052.48	100%	-
06.03.03	PATIO DE FORMACION - ENCOFRADO Y DESENCOFRADO	M2.	21.39	27.40	21.39	586.09	-	-	21.39	586.09	100%	-
06.03.04	PATIO - CURADO CON ARROCERA	M2.	701.26	4.87	701.26	3,415.14	-	-	701.26	3,415.14	100%	-
06.03.05	PATIO - RELLENO DE JUNTA DE DILATACION CON MORTERO ASFALTICO 1:4 e=1"	ml	193.45	6.46	193.45	1,249.69	-	-	193.45	1,249.69	100%	-
07	LOSA DEPORTIVA MULTIPLE											
07.01	TRABAJOS PRELIMINARES											
07.01.01	LIMPIEZA DE TERRENO MANUAL (Con pico, lampa y carretilla)	m2	1,200.00	1.40	1,200.00	1,680.00	-	-	1,200.00	1,680.00	100%	-
07.01.02	TRAZO NIVELES Y REPLANTEO (con teodolito o nivel)	m2	1,200.00	1.56	1,200.00	1,872.00	-	-	1,200.00	1,872.00	100%	-
07.02	MOVIMIENTO DE TIERRA											
07.02.01	CORTE DE MATERIAL ORGANICO H= 0.10 m:	M3.	120.00	36.81	120.00	4,417.20	-	-	120.00	4,417.20	100%	-
07.02.02	RELLENO CON MATERIAL DE PRESTAMO A-2-4	m3	120.00	116.85	120.00	14,022.00	-	-	120.00	14,022.00	100%	-
07.02.03	NIVELACION REGLADO Y APTISONADO MANUAL	M2.	1,200.00	3.23	1,200.00	3,876.00	-	-	1,200.00	3,876.00	100%	-
07.02.04	ELIMINACION DE MATERIAL EXCEDENTE C/MAQUINARIA	M3.	144.00	16.05	144.00	2,311.20	-	-	144.00	2,311.20	100%	-
07.03	LOSA DEPORTIVA											
07.03.01	SOLADO MEZCLA 1:8 e=2" vaciado con carretilla	m2	1,200.00	30.43	1,200.00	36,516.00	-	-	1,200.00	36,516.00	100%	-
07.03.02	LOSA DEPORTIVA - MORTERO f= 175 kg/cm2 (e= 0.05m)	M3.	240.00	549.23	240.00	131,815.20	-	-	240.00	131,815.20	100%	-
07.03.03	LOSA DEPORTIVA - ENCOFRADO Y DESENCOFRADO	M2.	60.00	30.90	60.00	1,854.00	-	-	60.00	1,854.00	100%	-
07.03.04	LOSA DEPORTIVA - CURADO CON ARROCERA	M2.	1,200.00	4.87	1,200.00	5,844.00	-	-	1,200.00	5,844.00	100%	-
07.03.05	LOSA DEPORTIVA - RELLENO DE JUNTA DE DILATACION CON MORTERO ASFALTICO 1:4 e=1" H=8"	ml	740.00	8.80	740.00	6,512.00	-	-	740.00	6,512.00	100%	-
07.04	OTROS											
07.04.01	DEMARCACION DE LOSA DEPORTIVA con pintura de Transito dos manos.	m	954.40	2.64	954.40	2,519.62	-	-	954.40	2,519.62	-	954.40
07.04.02	ARCO METALICO DE FULBITO Y TABLERO DE BASKET con tub. de fierro galvaniz.	und	4.00	2,593.03	4.00	10,372.12	-	-	4.00	10,372.12	-	4.00

CONSORCIO VALENTIN URIARTE

JUAN CARLOS HIDALGO PINA
 REPRESENTANTE LEGAL

JEFE SUPERVISOR
 Ing. LUGID. TORRES HOYLE
 CIP 116797

JOSE EULOGIO CUMPA ANGELES
 INGENIERO CIVIL
 CIP 3368

110

GOBIERNO REGIONAL DE LORETO

LP N° 009-2018-CS-GORELORETO
 CONSORCIO VALENTIN URIARTE
 10,890,000.00

CONCURSO:
 CONTRATISTA:
 PRESUPUESTO CONTRATADO s/IGV:

PRESUPUESTO REFERENCIAL s/IGV:

FACTOR DE RELACION

FECHA DE INICIO DE OBRA:

PLAZO EJECUCION:

FECHA TERMINO REPROGRAMADO:

UBICAC.: Ciudad Contamana
 DISTRITO: Contamana
 PROV.: Ucayali
 REGION: Loreto

MEJORAMIENTO Y AMPLIACION DE LOS SERVICIOS
 EDUCATIVOS DE LA IEPSM. RVDO PADRE VALENTIN DE
 URIARTE, CENTRO POBLADO DE CONTAMANA - DISTRITO
 DE CONTAMANA - PROVINCIA DE UCAYALI - REGION
 LORETO

VALORIZACION MENSUAL N° 19

Supervisor:
 Residente: Ing. Jose Eulogio Cumpa Angeles

DEL 01-Dic-20 AL 11-Dic-20

PART.	DESCRIPCION	PRESUPUESTO REFERENCIAL		VALORIZACION MENSUAL N° 19 DEL 01/Dic/20 AL 11/Dic/20				SALDOS POR VALORIZAR				
		UND	METRADO	P.UNIT. S/.	PRESUP. S/.	ACUMULADO ANTERIOR METRADO	VALOR S/.	VALORIZACION METRADO	VALOR S/.	%	METRADO	VALOR S/.
07.04.03	FIJADORES PARA POSTE DE NET	und	8.00	40.73	325.84	-	-	-	-	-	8.00	325.84
07.04.04	POSTE DE FIERRO PARA NET DE VOLEY	und	4.00	217.33	869.32	-	-	-	-	-	4.00	869.32
07.05	CERCO CON MALLA OLIMPICA											
07.05.01	MOVIMIENTO DE TIERRA											
07.05.01.01	EXCAVACION DE ZANJA PARA CIMENTO CORRIDO	m3	1.66	35.76	59.36	1.66	59.36	-	1.66	59.36	100%	-
07.05.01.02	RELLENO CON MATERIAL PROPIO SELECCIONADO	m3	0.13	19.23	2.50	0.13	2.50	-	0.13	2.50	100%	-
07.05.01.03	ELIMINACION DE MATERIAL EXCEDENTE < 2 Km CON VOLQUETE	m3	1.69	7.13	12.05	1.69	12.05	-	1.69	12.05	100%	-
07.05.02	MORTERO SIMPLE											
07.05.02.01	SOLADO MEZCLA 1:10 e=4" vacado con carretila	m2	2.56	32.32	82.74	2.56	82.74	-	2.56	82.74	100%	-
07.05.02.02	DADOS DE MORTERO 1:8 (c/a) incluye 5% desperdicios	m3	1.70	375.93	639.08	1.70	639.08	-	1.70	639.08	100%	-
07.05.02.03	ENCOFRADO Y DESENCOFADO	m2	3.20	32.63	104.42	3.20	104.42	-	3.20	104.42	100%	-
07.05.03	CARPINTERIA METALICA HERRERIA											
07.05.03.01	POSTE DE TUBO DE F"3" DE 3"	und	20.00	146.64	2.932.80	-	-	-	-	-	20.00	2.932.80
07.05.03.02	CERCO DE MALLA OLIMPICA	m2	310.00	87.20	27.032.00	-	-	-	-	-	310.00	27.032.00
07.06	TRIBUNAS Y GRADERIAS											
07.06.01	OBRAS PRELIMINARES											
07.06.01.01	LIMPIEZA DE TERRENO MANUAL (Con pico, lampa y carretila)	m2	124.20	1.40	173.88	124.20	173.88	-	124.20	173.88	100%	-
07.06.01.02	TRAZO NIVELES Y REPLANTEO (con teodolito o nivel)	m2	124.20	1.56	193.75	124.20	193.75	-	124.20	193.75	100%	-
07.06.02	MOVIMIENTO DE TIERRA											
07.06.02.01	CORTE A NIVEL DE SUBRASANTE	m3	12.42	36.11	448.49	12.42	448.49	-	12.42	448.49	100%	-
07.06.02.02	EXCAVACION DE ZANJA PARA ZAPATAS	m3	43.42	36.11	1,567.90	43.42	1,567.90	-	43.42	1,567.90	100%	-
07.06.02.03	RELLENO CON MATERIAL PROPIO SELECCIONADO	m3	25.33	19.23	487.10	25.33	487.10	-	25.33	487.10	100%	-
07.06.02.04	ELIMINACION DE MATERIAL EXCEDENTE < 2 Km CON VOLQUETE	m3	73.22	7.13	522.06	73.22	522.06	-	73.22	522.06	100%	-
07.06.03	MORTERO SIMPLE											
07.06.03.01	SOLADO MEZCLA 1:10 e=4" vacado con carretila	m2	36.18	32.32	1,169.34	36.18	1,169.34	-	36.18	1,169.34	100%	-
07.06.04	MORTERO ARMADO											
07.06.04.01	ZAPATAS											
07.06.04.01	MORTERO f=210 Kg/cm2 (zapatas)	m3	10.85	562.14	6,099.22	10.85	6,099.22	-	10.85	6,099.22	100%	-
07.06.04.01	ACERO DE REFUERZO Ø 1/2" ; Fy = 4,200 Kg/Cm2 Incluye Colocado +5% Desperdicios	kg	294.78	4.64	1,367.78	294.78	1,367.78	-	294.78	1,367.78	100%	-
07.06.04.02	COLUMNAS											
07.06.04.02	MORTERO f=210 Kg/cm2, (columnas)	m3	4.25	562.41	2,475.24	-	-	4.25	2,475.24	100%	-	-
07.06.04.02	ENCOFRADO Y DESENCOFADO DE COLUMNAS	m2	55.20	27.56	1,521.31	55.20	1,521.31	-	55.20	1,521.31	100%	-
07.06.04.02	ACERO DE REFUERZO Ø 1/2" ; Fy = 4,200 Kg/Cm2 Incluye Colocado +5% Desperdicios	kg	270.91	4.64	1,257.02	270.91	1,257.02	-	270.91	1,257.02	100%	-
07.06.04.02	ACERO DE REFUERZO Ø 3/8" ; Fy = 4,200 Kg/Cm2 Incluye Doblado +5% Desperdicios	kg	193.95	4.72	915.44	193.95	915.44	-	193.95	915.44	100%	-
07.06.04.03	VIGAS											
07.06.04.03	MORTERO f=210 Kg/cm2, (vigas)	m3	8.20	610.43	5,005.53	-	-	8.20	5,005.53	100%	-	-
07.06.04.03	ENCOFRADO Y DESENCOFADO DE VIGAS	m2	86.22	27.16	2,341.74	86.22	2,341.74	-	86.22	2,341.74	100%	-
07.06.04.03	ACERO DE REFUERZO Ø 1/2" ; Fy = 4,200 Kg/Cm2 Incluye Colocado +5% Desperdicios	kg	1,248.48	4.64	5,792.95	1,248.48	5,792.95	-	1,248.48	5,792.95	100%	-
07.06.04.03	ACERO DE REFUERZO Ø 3/8" ; Fy = 4,200 Kg/Cm2 Incluye Doblado +5% Desperdicios	kg	544.27	4.72	2,568.95	544.27	2,568.95	-	544.27	2,568.95	100%	-
07.06.05	GRADERIAS											

CONSORCIO VALENTIN URIARTE
 JUAN CARLOS HIDALGO PIÑA
 REPRESENTANTE LEGAL

JEFE SUPERVISOR
 ING. LUGHO TORRES HOYLE
 CIP 116797

JEFE EJECUCION CIVIL
 ING. EULOGIO CUMPA ANGELES
 CIP 15568

GOBIERNO REGIONAL DE LORETO

LP N° 009-2018-CS-GORELORETO
CONSORCIO VALENTIN URIARTE
10,890,000.00

CONCURSO:
CONTRATISTA:

PRESUPUESTO CONTRATADO s/IGV:

PRESUPUESTO REFERENCIAL s/IGV:

FECHA DE INICIO DE OBRA:

PLAZO EJECUCION:

FECHA TERMINO REPROGRAMADO:

UBICAC.: Ciudad Conyotamana
DISTRITO: Conyotamana
PROV.: Ucayali

REGION: Loreto

Supervisor:

Residente: Ing. Jose Eulogio Cumpa Angeles

OBRA:
MEJORAMIENTO Y AMPLIACION DE LOS SERVICIOS
EDUCATIVOS DE LA IEFPM, RVEDO PADRE VALENTIN DE
URIARTE, CENTRO POBLADO DE CONTAMANA - DISTRITO
DE CONTAMANA - PROVINCIA DE UCAYALI - REGION
LORETO

VALORIZACION MENSUAL N° 19

DEL 01-Dic-20 AL 11-Dic-20

PART.	DESCRIPCION	PRESUPUESTO REFERENCIAL		VALORIZACION ANTERIOR		VALORIZACION MENSUAL N° 19		DEL 01/Dic/20 AL 11/Dic/20		ACUMULADO ACTUAL		SALDOS POR	
		UND	METRADO	P.UNIT. S/.	S/.	METRADO	VALOR S/.	METRADO	VALOR S/.	%	METRADO	VALOR S/.	METRADO
07.06.05.01	MORTERO f _c =210 Kg/cm ² EN GRADERIAS	M3.	4.91	559.64	2,747.83	-	4.91	2,747.83	100%	4.91	2,747.83	-	-
07.06.05.02	ENCOFRADO Y DESENCOFRADO EN GRADERIAS	m ²	242.10	27.56	6,672.28	-	242.10	6,672.28	100%	242.10	6,672.28	-	-
07.06.05.03	ACERO DE REFUERZO Ø 1/2" ; Fy = 4,200 Kg/Cm ² Incluye Colocado +5% Desperdicios	kg	1,349.46	4.64	6,261.49	674.73	3,130.74	674.73	100%	1,349.46	6,261.49	-	-
07.06.06	ESTRUCTURAS METALICAS	und	16.00	2,694.54	42,952.64	16.00	42,952.64	16.00	100%	16.00	42,952.64	-	-
07.06.06.01	VIGA TIJERAL METALICA DE LONG. 3.60 MIL.	m	186.00	43.63	8,115.18	93.00	4,057.59	93.00	50%	93.00	4,057.59	-	93.00
07.06.06.02	CORREA METALICA DE TUBO DE F° DE 2"x2"x3/16"	m	107.20	40.52	4,343.74	53.60	2,171.87	53.60	50%	53.60	2,171.87	-	53.60
07.06.06.03	TUBO DE F° G° DE 3"	m ²	117.18	59.23	6,940.57	-	-	-	-	-	-	-	117.18
07.06.07	COBERTURA DE CALAMINA TR5	M2.	25.96	53.29	1,383.41	25.96	1,383.41	25.96	100%	25.96	1,383.41	-	-
07.06.07.01	COBERTURA DE CALAMINA TR5 0.40mm x 0.80mm x 3.60mt. COLOR AZUL	M2.	25.96	53.29	1,383.41	25.96	1,383.41	25.96	100%	25.96	1,383.41	-	-
07.06.08	MAMPOSTERIA	M2.	53.88	25.65	1,382.02	53.88	1,382.02	53.88	100%	53.88	1,382.02	-	-
07.06.08.01	MURO DE LADRILLO TUBULAR(10.5*16.5*21.5) aparejo de canto c=a=1.5 e=1.5cm.	M2.	61.05	23.23	1,418.19	61.05	1,418.19	61.05	100%	61.05	1,418.19	-	-
07.06.08.02	REVESTIMIENTO DE GRADERIAS	M2.	229.90	15.51	3,565.75	-	-	-	-	-	-	-	229.90
07.06.09	TARRAJEO FROTACHADO EN VIGAS Y COLUMNAS c=a = 1:5, e=1.5 cm.	M2.	55.20	15.99	882.65	-	-	-	-	-	-	-	55.20
07.06.09.01	TARRAJEO PULIDO EN GRADERIAS CON MORTERO 1:5	M2.	229.90	15.08	3,466.89	-	-	-	-	-	-	-	229.90
07.06.10	PINTURA	M2.	229.90	15.51	3,565.75	-	-	-	-	-	-	-	229.90
07.06.10.01	PINTURA LATEX EN VIGAS Y COLUMNAS 2 manos	M2.	55.20	15.99	882.65	-	-	-	-	-	-	-	55.20
07.06.10.02	PINTURA ANTICORROSIVA EN TIJERAL Y VIGUETA METALICA SEGUN DISEÑO	M2.	229.90	15.08	3,466.89	-	-	-	-	-	-	-	229.90
08	ENPASTADO EN MUROS	M2.	229.90	15.08	3,466.89	-	-	-	-	-	-	-	229.90
08.01	MURO PERIMETRICO	M2.	229.90	15.08	3,466.89	-	-	-	-	-	-	-	229.90
08.01.01	OBRAS PRELIMINARES	M2.	229.90	15.08	3,466.89	-	-	-	-	-	-	-	229.90
08.01.01	LIMPIEZA DE TERRENO MANUAL (Con pico, lampa y carretilla)	M2.	151.99	1.40	212.79	151.99	212.79	151.99	100%	151.99	212.79	-	-
08.01.02	TRAZO NIVELES Y REPLANTEO (con teodolito o nivel)	M2.	151.99	1.56	237.10	151.99	237.10	151.99	100%	151.99	237.10	-	-
08.02	MOVIMIENTO DE TIERRA	M3.	688.79	35.76	22,843.13	388.83	13,904.56	388.83	61%	388.83	13,904.56	-	249.96
08.02.01	EXCAVACION DE MATERIAL SUELO H = 2.00 m.	M3.	601.27	3.23	1,942.10	386.20	1,247.42	386.20	64%	386.20	1,247.42	-	215.07
08.02.02	NIVELACION REGLADO Y APISONADO MANUAL	M3.	100.94	18.33	1,850.23	6.42	117.68	6.42	6%	6.42	117.68	-	94.52
08.02.03	RELLENO CON MATERIAL PROPIO SELECCIONADO	M3.	672.31	7.13	4,793.57	478.01	3,408.21	478.01	71%	478.01	3,408.21	-	194.30
08.02.04	ELIMINACION DE MATERIAL EXCEDENTE < 2 Km CON VOLQUETE	M3.	672.31	7.13	4,793.57	478.01	3,408.21	478.01	71%	478.01	3,408.21	-	194.30
08.03	MORTERO SIMPLE	M2.	65.70	27.15	1,783.76	-	-	-	-	-	-	-	65.70
08.03.01	SOLADO MEZCLA 1:10 e=2" vaciado con carretilla	M2.	65.70	27.15	1,783.76	-	-	-	-	-	-	-	65.70
08.04	MORTERO ARMADO	M3.	26.28	562.14	14,773.04	-	-	-	-	-	-	-	26.28
08.04.01	ZAPATAS	kg	803.25	4.64	3,727.08	-	-	-	-	-	-	-	803.25
08.04.01.01	MORTERO f _c =210 Kg/cm ² (zapatas)	M3.	26.28	562.14	14,773.04	-	-	-	-	-	-	-	26.28
08.04.01.02	ACERO DE REFUERZO Ø 1/2" ; Fy = 4,200 Kg/Cm ² Incluye Colocado +5% Desperdicios	kg	803.25	4.64	3,727.08	-	-	-	-	-	-	-	803.25
08.04.02	VIGA DE CIMENTACION	M3.	10.19	574.30	5,852.12	-	-	-	-	-	-	-	10.19
08.04.02.01	MORTERO f _c =210 Kg/cm ² (Vigas de Cimentacion)	M3.	10.19	574.30	5,852.12	-	-	-	-	-	-	-	10.19
08.04.02.02	ENCOFRADO Y DESENCOFRADO DE VIGA DE CIMENTACION con madera catalhua o similar	M2.	40.93	27.16	1,111.66	-	-	-	-	-	-	-	40.93
08.04.02.03	ACERO DE REFUERZO Ø 1/2" ; Fy = 4,200 Kg/Cm ² Incluye Colocado +5% Desperdicios	kg	787.31	4.64	3,653.12	-	-	-	-	-	-	-	787.31
08.04.02.04	ACERO DE REFUERZO Ø 3/8" ; Fy = 4,200 Kg/Cm ² Incluye Doblado +5% Desperdicios	kg	709.02	4.72	3,346.57	-	-	-	-	-	-	-	709.02
08.04.03	SOBRECIMIENTO ARMADO	M3.	18.42	562.14	10,354.62	18.42	10,354.62	18.42	100%	18.42	10,354.62	-	-
08.04.03.01	MORTERO f _c = 210 kg/cm ² (Sobrecimiento Armado)	M3.	18.42	562.14	10,354.62	18.42	10,354.62	18.42	100%	18.42	10,354.62	-	-

CONSORCIO VALENTIN URIARTE
JUAN CALLES HIDALGO PUNA
REPRESENTANTE LEGAL
JEFE SUPERVISOR
ING. LUGID. TORRES HOYLE
CIP 116797

JOSE EULOGIO CUMPA ANGELES
INGENIERO CIVIL
CIP 39688

109

GOBIERNO REGIONAL DE LORETO

LP N° 009-2018-CS-GORELORETO
 CONSORCIO VALENTIN URIARTE
 10,890,000.00

CONCURSO:
 CONTRATISTA:
 PRESUPUESTO CONTRATADO s/IGV:

PRESUPUESTO REFERENCIAL s/IGV:

FACTOR DE RELACION

FECHA DE INICIO DE OBRA:

PLAZO EJECUCION:

FECHA TERMINO REPROGRAMADO:

MEJORAMIENTO Y AMPLIACION DE LOS SERVICIOS
 EDUCATIVOS DE LA IEPSM, RVEDO PADRE VALENTIN DE
 URIARTE, CENTRO POBLADO DE CONTAMANA - DISTRITO
 DE CONTAMANA - PROVINCIA DE UCAYALI - REGION
 LORETO

VALORIZACION MENSUAL N° 19

DEL 01-Dic-20 AL 11-Dic-20

UBICAC.: Ciudad Contamana
 DISTRITO: Contamana
 PROV.: Ucayali

REGION: Loreto

Supervisor:
 Residente: Ing. Jose Eulogio Cumpa Angeles

PART.	DESCRIPCION	PRESUPUESTO REFERENCIAL			VALORIZACION MENSUAL N° 19 DEL 01/Dic/20 AL 11/Dic/20			SALDOS POR VALORIZAR			
		UND	METRADO	P.UNIT. S/	ACUMULADO ANTERIOR METRADO	VALOR S/	VALORIZACION METRADO	VALOR S/	%	METRADO	VALOR S/
08.04.03.02	ENCOFRADO Y DESENCOFRADO DE SOBRECIMENTOS ARMADO	M2.	243.78	27.70	6,752.71	243.78	6,752.71	243.78	100%	243.78	6,752.71
08.04.03.03	ACERO DE REFUERZO Ø 1/2" ; Fy = 4,200 Kg/Cm2 Incluye Colocado +5% Desperdicios	kg	2,983.85	4.64	13,845.06	2,983.85	13,845.06	2,983.85	100%	2,983.85	13,845.06
08.04.04	COLUMNAS										
08.04.04.01	MORTERO f'c=210 Kg/cm2, (columnas)	M3.	23.98	592.41	13,966.19	23.98	13,966.19	23.98	100%	23.98	13,966.19
08.04.04.02	ENCOFRADO Y DESENCOFRADO DE COLUMNAS	m2	383.70	27.56	10,574.77	383.70	10,574.77	383.70	100%	383.70	10,574.77
08.04.04.03	ACERO DE REFUERZO Ø 1/2" ; Fy = 4,200 Kg/Cm2 Incluye Colocado +5% Desperdicios	kg	2,309.38	4.64	10,715.52	2,309.38	10,715.52	2,309.38	100%	2,309.38	10,715.52
08.04.04.04	ACERO DE REFUERZO Ø 3/8" ; Fy = 4,200 Kg/Cm2 Incluye Doblado +5% Desperdicios	kg	1,856.41	4.72	8,762.26	1,856.41	8,762.26	1,856.41	100%	1,856.41	8,762.26
08.04.05	VIGAS										
08.04.05.01	MORTERO f'c=210 Kg/cm2, (vigas)	M3.	13.99	610.43	8,539.92	13.99	8,539.92	13.99	100%	13.99	8,539.92
08.04.05.02	ENCOFRADO Y DESENCOFRADO DE VIGAS	M2.	111.88	27.16	3,038.66	111.88	3,038.66	111.88	100%	111.88	3,038.66
08.04.05.03	ACERO DE REFUERZO Ø 1/2" ; Fy = 4,200 Kg/Cm2 Incluye Colocado +5% Desperdicios	kg	912.90	4.64	4,235.86	912.90	4,235.86	912.90	100%	912.90	4,235.86
08.04.05.04	ACERO DE REFUERZO Ø 3/8" ; Fy = 4,200 Kg/Cm2 Incluye Doblado +5% Desperdicios	kg	418.44	4.72	1,975.04	418.44	1,975.04	418.44	100%	418.44	1,975.04
08.05	ARQUITECTURA										
08.05.01	MURO DE LADRILLO TUBULAR(10.5*16.5*21.5) aparejo de canto c'a=1.5 e=1.5cm.	M2.	669.92	53.29	35,700.04	669.92	35,700.04	669.92	100%	669.92	35,700.04
08.06	REVOQUES Y ENLUCIDOS										
08.06.01	TARRAJEO FROTACHADO EN MUROS INTERIORES Y EXTERIORES c'a =1.5 e=1.5cm.	M2.	1,339.83	25.70	34,433.63	1,339.83	34,433.63	1,339.83	100%	1,339.83	34,433.63
08.06.02	TARRAJEO FROTACHADO EN VIGAS Y COLUMNAS c'a = 1.5, e=1.5 cm.	M2.	270.08	25.65	6,927.55	270.08	6,927.55	270.08	100%	270.08	6,927.55
08.06.03	TARRAJEO FROTACHADO EN MUROS DE CONTENCIÓN c'a =1.5 e=1.5cm.	M2.	213.26	25.37	5,410.41	213.26	5,410.41	213.26	100%	213.26	5,410.41
08.07	PINTURA										
08.07.01	PINTURA LATEX EN MUROS INTERIORES Y EXTERIORES. 2 manos	M2.	1,339.83	15.50	20,767.37	1,339.83	20,767.37	1,339.83	100%	1,339.83	20,767.37
08.07.02	PINTURA LATEX EN VIGAS Y COLUMNAS 2 manos	M2.	270.08	15.51	4,188.94	270.08	4,188.94	270.08	100%	270.08	4,188.94
08.07.03	EMPASTADO EN MUROS	M2.	1,609.83	15.08	24,276.24	1,609.83	24,276.24	1,609.83	100%	1,609.83	24,276.24
09	ESTRUCTURA PARA TANQUE ELEVADO										
09.01	MOVIMIENTO DE TIERRA										
09.01.01	EXCAVACION DE ZANJA PARA ZAPATAS	M3.	16.38	36.11	591.48	16.38	591.48	16.38	100%	16.38	591.48
09.01.02	RELLENO CON MATERIAL PROPIO SELECCIONADO	m3	11.96	18.33	219.23	11.96	219.23	11.96	100%	11.96	219.23
09.01.03	REFINE NIVELACION Y APISONADO MANUAL	m2	10.24	2.52	25.80	10.24	25.80	10.24	100%	10.24	25.80
09.01.04	ELIMINACION DE MATERIAL EXCEDENTE A 100M. DE LA OBRA c/catrilla	M3.	5.31	18.06	95.90	5.31	95.90	5.31	100%	5.31	95.90
09.02	MORTERO SIMPLE										
09.02.01	SOLADO MEZCLA 1:10 e=2" vacado con carrellilla	m2	10.24	27.15	278.02	10.24	278.02	10.24	100%	10.24	278.02
09.03	MORTERO ARMADO										
09.03.01	ZAPATAS										
09.03.01.01	MORTERO f'c=210 Kg/cm2 (zapatas)	M3.	4.10	582.14	2,304.77	4.10	2,304.77	4.10	100%	4.10	2,304.77
09.03.01.02	ACERO DE REFUERZO Ø 1/2" ; Fy = 4,200 Kg/Cm2 Incluye Colocado +5% Desperdicios	kg	206.90	4.64	969.30	206.90	969.30	206.90	100%	206.90	969.30
09.03.02	VIGA DE CIMENTACION										
09.03.02.01	MORTERO f'c=210 Kg/cm2 (Vigas de Cimentación)	M3.	0.66	574.30	379.04	0.66	379.04	0.66	100%	0.66	379.04
09.03.02.02	ENCOFRADO Y DESENCOFRADO DE VIGA DE CIMENTACION con madera catagua o similar	M2.	6.16	27.16	167.31	6.16	167.31	6.16	100%	6.16	167.31
09.03.02.03	ACERO DE REFUERZO Ø 1/2" ; Fy = 4,200 Kg/Cm2 Incluye Colocado +5% Desperdicios	kg	66.29	4.64	307.59	66.29	307.59	66.29	100%	66.29	307.59
09.03.02.04	ACERO DE REFUERZO Ø 3/8" ; Fy = 4,200 Kg/Cm2 Incluye Doblado +5% Desperdicios	kg	112.73	4.72	532.09	112.73	532.09	112.73	100%	112.73	532.09
09.03.03	COLUMNAS										

CONSORCIO VALENTIN URIARTE
 JUAN CARLOS HIDALGO RINA
 REPRESENTANTE LEGAL
 Ing. LUGID TORRES HOYLE
 JEFE SUPERVISOR
 CIP 116797

INGENIERO CIVIL
 CIP 116797

GOBIERNO REGIONAL DE LORETO

LP N° 009-2018-CS-GORELORETO
 CONSORCIO VALENTIN URIARTE
 10,890,000.00

OBRA:

MEJORAMIENTO Y AMPLIACION DE LOS SERVICIOS
 EDUCATIVOS DE LA IEPSM, RVDO PADRE VALENTIN DE
 URIARTE, CENTRO POBLADO DE CONTAMANA - DISTRITO
 DE CONTAMANA - PROVINCIA DE UCAYALI - REGION
 LORETO

10,057,857.23

1.08274

FACTOR DE RELACION

08-Ene-19

FECHA DE INICIO DE OBRA:

581 días calendario

PLAZO EJECUCION:

02-May-21

FECHA TERMINO REPROGRAMADO:

VALORIZACION MENSUAL N° 19

DEL 01-Dic-20 AL 11-Dic-20

Supervisor:

Residente: Ing. Jose Eulogio Cumpa Angeles

UBICAC.: Ciudad Contamana
 DISTRITO: Contamana
 PROV.: Ucayali

REGION: Loreto

PART.	DESCRIPCION	PRESUPUESTO REFERENCIAL		VALORIZACION MENSUAL N° 19 DEL 01/Dic/20 AL 11/Dic/20				SALDOS POR					
		UND	METRADO	P.UNIT. SI.	PRESUP. SI.	ACUMULADO ANTERIOR METRADO	VALOR SI.	VALORIZACION METRADO	VALOR SI.	%	ACUMULADO ACTUAL METRADO	VALOR SI.	VALORIZAR METRADO
09.03.03.01	MORTERO Fc=210 Kg/cm2, (columnas)	M3.	3.29	582.41	1,916.13	3.29	1,916.13	-	3.29	1,916.13	100%	-	-
09.03.03.02	ENCOFRADO Y DESENCOFRADO DE COLUMNAS	m2	42.24	27.56	1,164.13	42.24	1,164.13	-	42.24	1,164.13	100%	-	-
09.03.03.03	ACERO DE REFUERZO Ø 1/2"; Fy = 4,200 Kg/Cm2 Incluye Colocado +5% Desperdicios	kg	324.74	4.64	1,506.79	324.74	1,506.79	-	324.74	1,506.79	100%	-	-
09.03.03.04	ACERO DE REFUERZO Ø 3/8"; Fy = 4,200 Kg/Cm2 Incluye Doblado +5% Desperdicios	kg	462.58	4.72	2,183.38	462.58	2,183.38	-	462.58	2,183.38	100%	-	-
09.03.04	VIGAS	M3.	0.85	610.43	518.87	0.85	518.87	-	0.85	518.87	100%	-	-
09.03.04.01	MORTERO Fc=210 Kg/cm2, (vigas)	M2.	9.27	27.16	251.77	9.27	251.77	-	9.27	251.77	100%	-	-
09.03.04.02	ENCOFRADO Y DESENCOFRADO DE VIGAS	kg	93.02	4.64	431.61	93.02	431.61	-	93.02	431.61	100%	-	-
09.03.04.03	ACERO DE REFUERZO Ø 1/2"; Fy = 4,200 Kg/Cm2 Incluye Colocado +5% Desperdicios	kg	141.40	4.72	667.41	141.40	667.41	-	141.40	667.41	100%	-	-
09.03.04.04	ACERO DE REFUERZO Ø 3/8"; Fy = 4,200 Kg/Cm2 Incluye Doblado +5% Desperdicios	kg	0.67	610.43	408.99	0.67	408.99	-	0.67	408.99	100%	-	-
09.03.05	VIGA DE AMARRE	M2.	8.96	27.16	243.35	8.96	243.35	-	8.96	243.35	100%	-	-
09.03.05.01	MORTERO Fc=210 Kg/cm2, (vigas)	kg	31.92	4.64	148.11	31.92	148.11	-	31.92	148.11	100%	-	-
09.03.05.02	ENCOFRADO Y DESENCOFRADO DE VIGAS	kg	97.44	4.72	459.92	97.44	459.92	-	97.44	459.92	100%	-	-
09.03.05.03	ACERO DE REFUERZO Ø 1/2"; Fy = 4,200 Kg/Cm2 Incluye Colocado +5% Desperdicios	M3.	11.41	610.43	6,965.01	11.41	6,965.01	-	11.41	6,965.01	100%	-	-
09.03.05.04	ACERO DE REFUERZO Ø 3/8"; Fy = 4,200 Kg/Cm2 Incluye Doblado +5% Desperdicios	M2.	63.80	27.40	1,748.12	63.80	1,748.12	-	63.80	1,748.12	100%	-	-
09.03.06	CUBA DE MORTERO	kg	1,283.89	4.72	6,059.96	-	-	-	1,283.89	6,059.96	100%	-	-
09.03.06.01	MORTERO Fc=210 Kg/cm2(En Cuba)	kg	175.96	4.64	816.45	-	-	-	175.96	816.45	100%	-	-
09.03.06.02	ENCOFRADO Y DESENCOFRADO DE LOSA MACIZA	M2.	46.92	25.65	1,177.85	-	-	-	46.92	1,177.85	100%	-	-
09.03.06.03	ACERO DE REFUERZO Ø 3/8"; Fy = 4,200 Kg/Cm2 Incluye Doblado +5% Desperdicios	M2.	37.40	38.62	1,444.39	-	-	-	37.40	1,444.39	100%	-	-
09.03.06.04	ACERO DE REFUERZO Ø 1/2"; Fy = 4,200 Kg/Cm2 Incluye Colocado +5% Desperdicios	m2	31.00	40.08	1,242.48	-	-	-	31.00	1,242.48	100%	-	-
09.03.07	REVOQUES Y ENLUCIDOS	M2.	83.32	16.37	1,363.95	-	-	-	83.32	1,363.95	-	83.32	1,363.95
09.03.07.01	TARRAJEO FROTACHADO EN VIGAS Y COLUMNAS ca = 1.5, e=1.5 cm.	M2.	83.32	15.08	1,256.47	-	-	-	83.32	1,256.47	-	83.32	1,256.47
09.03.07.02	TARRAJEO FROTACHADO EN EXTERIOR DE TANQUE ELEVADO (EXTERIOR)												
09.03.07.03	TARRAJEO IMPERMEABILIZADO EN TANQUE ELEVADO (INTERIOR)												
09.03.08	PINTURA												
09.03.08.01	PINTURA ESMALTE EN TANQUE ELEVADO; 2 manos.	m	26.00	19.52	390.40	10.00	195.20	-	10.00	195.20	50%	10.00	195.20
09.03.08.02	EMPASTADO EN MUROS	und	1.00	58.95	58.95	-	-	-	-	-	-	1.00	58.95
09.04	INSTALACIONES SANITARIAS (TANQUE ELEVADO)	und	1.00	56.54	56.54	-	-	-	-	-	-	1.00	56.54
09.04.01	RED DE AGUA POTABLE	und	6.00	27.75	166.50	-	-	-	-	-	-	6.00	166.50
09.04.01.01	RED DE AGUA PVC SAP Ø 1" incl tendido y colob.	und	1.00	27.67	27.67	-	-	-	-	-	-	1.00	27.67
09.04.01.02	VALVULA ESFERICA Ø 1", bronce Tipo Bola	m	23.88	20.49	489.30	11.94	244.65	-	11.94	244.65	50%	11.94	244.65
09.04.01.03	VALVULA COMPUERTA DE BRONCE DE 1"	und	1.00	60.83	60.83	-	-	-	-	-	-	1.00	60.83
09.04.01.04	CODO PVC SAP Ø = 1" x 90°	und	1.00	75.07	75.07	-	-	-	-	-	-	1.00	75.07
09.04.01.05	TEE PVC SP Ø = 1"	und	6.00	18.82	112.92	-	-	-	-	-	-	6.00	112.92
09.04.01.06	RED DE AGUA PVC SAP DE 2"	ml	14.20	23.22	329.72	-	-	-	-	-	-	14.20	329.72
09.04.01.07	VALVULA ESFERICA Ø 2", bronce Tipo Bola	ML.	2.70	24.92	67.28	-	-	-	-	-	-	2.70	67.28
09.04.01.08	VALVULA COMPUERTA DE BRONCE DE 2" Tipo Esterica												
09.04.01.09	CODO PVC SAP 2" x 90°												
09.04.02	RED DE DESAGUE												
09.04.02.01	TUBERIA DE REBOSE												
09.04.02.02	TUBERIA DE LIMPIEZA												

[Firma]
 JOSE EULOGIO CUMPA ANGELES
 INGENIERO CIVIL
 CIP 35548

CONSORCIO VALENTIN URIARTE

JUAN CARLOS HIDALGO PIRA
 REPRESENTANTE LEGAL

JEFE SUPERVISOR
 Ing. LUGID. TORRES HOYLE
 CIP 116797

GOBIERNO REGIONAL DE LORETO

LP N° 009-2018-CS-GORELORETO
 CONSORCIO VALENTIN URIARTE
 10.890,000.00

OBRA:

MEJORAMIENTO Y AMPLIACION DE LOS SERVICIOS EDUCATIVOS DE LA IEPSM. RYDO PADRE VALENTIN DE URIARTE, CENTRO POBLADO DE CONTAMANA - DISTRITO DE CONTAMANA - PROVINCIA DE UCAYALI - REGION LORETO

10.057,857.23

1.08274

FACTOR DE RELACION

08-Ene-19

FECHA DE INICIO DE OBRA:

581 días calendario

PLAZO EJECUCION:

02-May-21

FECHA TERMINO REPROGRAMADO:

VALORIZACION MENSUAL N° 19

DEL 01-Dic-20 AL 11-Dic-20

Supervisor:

Residente: Ing. Jose Eulogio Cumpa Angeles

UBICAC.: Ciudad Contamana
 DISTRITO: Contamana
 PROV.: Ucayali
 REGION: Loreto

PART.	DESCRIPCION	PRESUPUESTO REFERENCIAL			VALORIZACION MENSUAL N° 19 DEL 01/Dic/20 AL 11/Dic/20				SALDOS POR VALORIZAR			
		UND	METRADO	P.UNIT. S/.	ACUMULADO ANTERIOR METRADO	VALOR S/.	VALORIZACION METRADO	VALOR S/.	%	VALOR S/.	METRADO	VALOR S/.
09.04.02.03	VALVULA ESFERICA Ø 2", bronce Tipo Bola	und	1.00	60.83	-	-	-	-	-	-	-	60.83
09.04.02.04	CODO PVC SAP 2" x 90°	und	2.00	18.82	-	-	-	-	-	-	-	37.64
09.04.02.05	TEE PVC SAP Ø 2"	und	2.00	18.87	-	-	-	-	-	-	-	37.74
09.04.02.06	BRIDA ROMPE AGUA DE 3"	und	1.00	88.60	-	-	-	-	-	-	-	88.60
10	TANQUE CISTERNA											
10.01	OBRAS PRELIMINARES	m2	27.01	1.40	37.81	27.01	37.81	27.01	37.81	100%	-	-
10.01.01	LIMPIEZA DE TERRENO MANUAL (Con pico, lampa y carretilla)	m2	27.01	1.56	42.14	27.01	42.14	27.01	42.14	100%	-	-
10.01.02	TRAZO NIVELES Y REPLANTEO (con teodolito o nivel)	m3	83.73	36.11	3,023.49	83.73	3,023.49	83.73	3,023.49	100%	-	-
10.02	MOVIMIENTO DE TIERRA	m3	2.70	116.85	315.50	2.70	315.50	2.70	315.50	100%	-	-
10.02.01	EXCAVACION DE TERRENO MANUAL	m3	2.70	18.33	49.49	2.70	49.49	2.70	49.49	100%	-	-
10.02.02	RELLENO CON MATERIAL DE PRESTAMO A-2-4	M2	27.01	3.23	87.24	27.01	87.24	27.01	87.24	100%	-	-
10.02.03	RELLENO CON MATERIAL PROPIO SELECCIONADO	M3	97.24	17.88	1,738.65	97.24	1,738.65	97.24	1,738.65	100%	-	-
10.02.04	NIVELACION REGIADO Y APISONADO MANUAL	m2	27.01	27.15	733.32	27.01	733.32	27.01	733.32	100%	-	-
10.02.05	ELIMINACION DE MATERIAL EXCEDENTE c/carretilla.	M3	20.33	528.34	10,741.15	-	-	-	-	-	20.33	10,741.15
10.03	MORTERO SIMPLE	m2	81.54	27.70	2,258.66	81.54	2,258.66	81.54	2,258.66	100%	-	-
10.03.01	SOLADO MEZCLA 1:10 e=2" vaciado con carretilla	kg	1,087.03	4.64	5,043.82	1,087.03	5,043.82	1,087.03	5,043.82	100%	-	-
10.03.02	MORTERO ARMADO	kg	801.03	4.72	3,760.86	801.03	3,760.86	801.03	3,760.86	100%	-	-
10.04.01	MORTERO f=175 Kg/cm2	kg	2.80	4.76	13.33	2.80	13.33	2.80	13.33	100%	-	-
10.04.02	ENCOFRADO Y DESENCOFRADO	m2	96.75	46.26	4,475.66	-	-	-	-	-	96.75	4,475.66
10.04.03	ACERO DE REFUERZO Ø 1/2" ; Fy = 4,200 Kg/Cm2 Incluye Colocado +5% Desperdicios	und	1.00	122.44	122.44	-	-	-	-	-	1.00	122.44
10.04.04	ACERO DE REFUERZO Ø 3/8" ; Fy = 4,200 Kg/Cm2 Incluye Doblado +5% Desperdicios	und	1.00	93.57	93.57	-	-	-	-	-	1.00	93.57
10.04.05	ACERO CORRUGADO (1/4") Incluye Doblado y Colocado +5% Desperdicios	und	1.00	252.53	252.53	-	-	-	-	-	1.00	252.53
10.05	REVOQUES Y ENLUCIDOS											
10.05.01	TARRAJEO IMPERMEABILIZADO EN CISTERNA (INTERIOR)	m3	149.29	36.11	5,390.86	149.29	5,390.86	149.29	5,390.86	100%	-	-
10.06	VARIOS	m3	10.80	36.11	389.99	10.80	389.99	10.80	389.99	100%	-	-
10.06.01	TAPA METALICA DE 0.50 x 0.50 m.	M3	27.53	140.83	3,877.05	27.53	3,877.05	27.53	3,877.05	100%	-	-
10.06.02	CANASTILLA DE SUCCION	M3	69.07	53.56	3,699.39	69.07	3,699.39	69.07	3,699.39	100%	-	-
10.06.03	SUMIDERO DE MORTERO ARMADO	m3	20.53	122.78	2,520.67	20.53	2,520.67	20.53	2,520.67	100%	-	-
11	INSTALACIONES SANITARIAS	M3	96.28	17.88	1,721.49	96.28	1,721.49	96.28	1,721.49	100%	-	-
11.01	TRABAJOS PRELIMINARES	und	13.00	267.90	3,462.70	6.00	1,607.40	6.00	1,607.40	46%	7.00	1,875.30
11.01.01	EXCAVACION DE ZANJA PARA TENDIDO DE TUBERIAS	und	10.00	189.78	1,897.80	5.00	948.90	5.00	948.90	50%	5.00	948.90
11.01.02	EXCAVACION DE ZANJA PARA CAJA DE REGISTRO											
11.01.03	RELLENO CON MATERIAL DE PRESTAMO A-3											
11.01.04	RELLENO CON MATERIAL PROPIO SELECCIONADO y Compactación Con Plancha Compactora											
11.01.05	CAJA DE ARENA											
11.01.06	ELIMINACION DE MATERIAL EXCEDENTE c/carretilla.											
11.02	CAMARAS DE INSPECCION											
11.02.01	CAJA DE REGISTRO PREFABRICADO DE (0.60 x 0.60)m tapa de mortero armado (desague)											
11.02.02	CAJA DE REGISTRO PREFABRICADO DE (0.30 x 0.60)m tapa de mortero armado (desague)											
11.03	SISTEMA DE DESAGUE											

CONSORCIO VALENTIN URIARTE
JUAN CARLOS HIDALGO PIRA
 REPRESENTANTE LEGAL

JEFE SUPERVISOR
ING. LUGID. TORRES HOYLE
 CIP 116797

INGENIERO CIVIL
CIP 116797

105

GOBIERNO REGIONAL DE LORETO

LP N° 009-2018-CS-GORELORETO
 CONSORCIO VALENTIN URIARTE
 10,890,000.00

CONCURSO:
 CONTRATISTA:
 PRESUPUESTO CONTRATADO s/IGV:

UBICAC.: Ciudad Contamana
 DISTRITO: Contamana
 PROV.: Ucayali
 REGION: Loreto

MEJORAMIENTO Y AMPLIACION DE LOS SERVICIOS
 EDUCATIVOS DE LA IEPSM. RVEDO PADRE VALENTIN DE
 URIARTE, CENTRO POBLADO DE CONTAMANA - DISTRITO
 DE CONTAMANA - PROVINCIA DE UCAYALI - REGION
 LORETO

OBRA:
 10,057,857.23

1.08274

FACTOR DE RELACION

FECHA DE INICIO DE OBRA:

08-Ene-19

PLAZO EJECUCION:

58¹ días calendarios

FECHA TERMINO REPROGRAMADO:

02-May-21

VALORIZACION MENSUAL N° 19

DEL 01-Dic-20 AL 11-Dic-20

Supervisor:

Residente: Ing. Jose Eulogio Cumpa Angeles

PART.	DESCRIPCION	PRESUPUESTO REFERENCIAL			VALORIZACION MENSUAL N° 19 DEL 01/Dic/20 AL 11/Dic/20				SALDOS POR VALORIZAR			
		UNID	METRADO	P.UNIT. S/.	ACUMULADO ANTERIOR METRADO	VALOR S/.	PT. VALORIZACION METRADO	VALOR S/.	%	ACUMULADO ACTUAL METRADO	VALOR S/.	
11.03.01	SALIDA DE DESAGUE 4" PVC-SAL zona de inodoros	pto	20.00	59.73	20.00	1,194.60	-	-	20.00	1,194.60	100%	-
11.03.02	SALIDA DE DESAGUE 2" zona bebederos, duchas, urinarios, etc.	pto	62.00	42.68	62.00	2,646.16	-	-	62.00	2,646.16	100%	-
11.03.03	SALIDA DE VENTILACION PVC DSG Ø 2"	pto	85.00	38.84	85.00	3,301.40	-	-	85.00	3,301.40	100%	-
11.04	RED DE DISTRIBUCION DE DESAGUES											
11.04.01	RED DE DESAGUE PVC Clase Pesada (CP) Ø 8" emp. y/o enterrado	m	38.50	43.57	38.50	1,677.45	-	-	38.50	1,677.45	100%	-
11.04.02	RED DE DESAGUE PVC Clase Pesada (CP) Ø 6" emp. y/o enterrado	m	66.00	34.65	66.00	2,286.90	-	-	66.00	2,286.90	100%	-
11.04.03	RED DE DESAGUE PVC Clase Pesada (CP) Ø 4" emp. y/o enterrado	m	200.10	25.64	200.10	5,130.56	-	-	200.10	5,130.56	100%	-
11.04.04	RED DE DESAGUE PVC Clase Pesada (CP) Ø 2" emp. y/o enterrado	m	134.50	22.10	134.50	2,972.45	-	-	134.50	2,972.45	100%	-
11.05	ADITAMENTO VARIOS											
11.05.01	REGISTRO ROSCADO DE BRONCE DE 4" proveido y colocado	und	13.00	40.45	-	525.85	-	-	-	-	-	13.00
11.05.02	SUMIDERO DE BRONCE DE 4" proveido y colocacion	und	15.00	41.45	-	621.75	-	-	-	-	-	15.00
11.06	ACCESORIOS PARA REDES DE DESAGUE											
11.06.01	YEE PVC SAL 4"	und	49.00	15.93	49.00	780.57	-	-	49.00	780.57	100%	-
11.06.02	YEE PVC SAP DE 2"	und	27.00	28.52	27.00	770.04	-	-	27.00	770.04	100%	-
11.06.03	YEE SANITARIA C/REDUCCION PVC DSG Ø 4" x 2"	und	37.00	32.02	37.00	1,184.74	-	-	37.00	1,184.74	100%	-
11.06.04	TEE PVC DSG CP Ø 4" x 2"	und	2.00	28.79	2.00	57.58	-	-	2.00	57.58	100%	-
11.06.05	TEE PVC SAP Ø 2" x 2"	und	59.00	13.93	59.00	821.87	-	-	59.00	821.87	100%	-
11.06.06	TEE CON REDUCCION PVC SAP Ø 4" - 2"	und	42.00	15.93	42.00	669.06	-	-	42.00	669.06	100%	-
11.06.07	CODO PVC SAL 4" x 90° clase pesada	und	2.00	15.93	2.00	31.86	-	-	2.00	31.86	100%	-
11.06.08	CODO PVC SAL 2" x 90° Clase Pesada	und	68.00	13.93	68.00	947.24	-	-	68.00	947.24	100%	-
11.06.09	CODO PVC SAL 4" x 45° clase pesada	und	3.00	15.93	3.00	47.79	-	-	3.00	47.79	100%	-
11.06.10	CODO PVC SAL 2" x 45° clase pesada	und	9.00	13.93	9.00	125.37	-	-	9.00	125.37	100%	-
11.06.11	REDUCCION DE PVC SAL SF DE 4"-2"	und	9.00	13.95	9.00	125.55	-	-	9.00	125.55	100%	-
11.07	APARATOS Y ACCESORIOS SANITARIOS											
11.07.01	INODORO TANQUE BAJO DE LOSA VITRIFICADA COLOR (Inc. Acces. y Colocacion).	und	42.00	453.46	-	19,045.32	-	-	-	-	-	42.00
11.07.02	PAPELERA DE LOSA VITRIFICADA, INC. COLOCACION	und	42.00	49.32	-	2,071.44	-	-	-	-	-	42.00
11.07.03	URINARIO DE LOSA VITRIFICADA	und	14.00	107.20	-	1,500.80	-	-	-	-	-	14.00
11.07.04	LAVATORIO DE LOSA TIPO OVALIN (1 unidad) CON MESA DE MORTERO ARMADO (1.00 x 0.60m) Revestido con me	und	2.00	521.10	-	1,042.20	-	-	-	-	-	2.00
11.07.05	LAVATORIO DE LOSA TIPO OVALIN (2 unidades) CON MESA DE MORTERO ARMADO (2.00 x 0.60m) Revestido con	und	2.00	738.99	-	1,477.98	-	-	-	-	-	2.00
11.07.06	LAVATORIO DE LOSA TIPO OVALIN (2 unidades) CON MESA DE MORTERO ARMADO (2.18 x 0.60m) Revestido con	und	2.00	766.43	-	1,532.86	-	-	-	-	-	2.00
11.07.07	LAVATORIO DE LOSA TIPO OVALIN (3 unidades) CON MESA DE MORTERO ARMADO (2.40 x 0.60m) Revestido con	und	2.00	953.15	-	1,906.30	-	-	-	-	-	2.00
11.07.08	LAVATORIO DE LOSA TIPO OVALIN (4 unidades) CON MESA DE MORTERO ARMADO (3.70 x 0.60m) Revestido con	und	2.00	1,373.27	-	2,746.54	-	-	-	-	-	2.00
11.07.09	LAVATORIO DE LOSA TIPO OVALIN (6 unidades) CON MESA DE MORTERO ARMADO (4.85 x 0.60m) Revestido con	und	2.00	2,099.17	-	4,198.34	-	-	-	-	-	2.00
11.07.10	LAVATORIO DE ACERO INOXIDABLE 1 POZA, con escurridor empotrado en platea de mortero para mesa de cocina (L	und	1.00	768.96	-	768.96	-	-	-	-	-	1.00
11.07.11	GRIFO DE BRONCE CROMADO DE 1/2"	und	36.00	48.60	-	1,749.60	-	-	-	-	-	36.00
11.07.12	GRIFO DE 1/2" EN LAVADERO TIPO CUELLO DE GANZO	pza	1.00	65.16	-	65.16	-	-	-	-	-	1.00
11.07.13	DUCHA DE BRONCE CROMADO	und	4.00	46.43	-	185.72	-	-	-	-	-	4.00
11.07.14	TOALLERA CON SOPORTE DE LOSA Y BARRA PLASTICA (INCL. ACCESORIOS)	pza	4.00	38.08	-	152.32	-	-	-	-	-	4.00
11.07.15	JABONERAS DE LOZA PARA BAÑO (INCL. INSTALACION)	pza	4.00	35.64	-	142.56	-	-	-	-	-	4.00
11.07.16	BARRA DE PROTECCION DE ACERO CROMADO (long.=0.90m) (SS.HH. discapacitado)	und	6.00	164.27	-	985.62	-	-	-	-	-	6.00

JOSE EULOGIO CUMPA ANGELES
 INGENIERO CIVIL
 CIP 116797

104

GOBIERNO REGIONAL DE LORETO

LP N° 009-2018-CS-GORELORETO
 CONSORCIO VALENTIN URIARTE
 10.890.000.00

CONCURSO:
 CONTRATISTA:
 PRESUPUESTO CONTRATADO s/IGV:

PRESUPUESTO REFERENCIAL s/IGV:

FACTOR DE RELACION

FECHA DE INICIO DE OBRA:

08-Ene-19

PLAZO EJECUCION:

581 dias calendarios

FECHA TERMINO REPROGRAMADO:

02-May-21

UBICAC.: Ciudad Contamana
 DISTRITO: Contamana
 PROV.: Ucayali

REGION: Loreto

Supervisor:

Residente: Ing. Jose Eulogio Cumpa Angeles

MEJORAMIENTO Y AMPLIACION DE LOS SERVICIOS
 EDUCATIVOS DE LA IEPSM. R.VDO PADRE VALENTIN DE
 URIARTE, CENTRO POBLADO DE CONTAMANA - DISTRITO
 DE CONTAMANA - PROVINCIA DE UCAYALI - REGION
 LORETO

VALORIZACION MENSUAL N° 19

DEL 01-Dic-20 AL 11-Dic-20

PART.	DESCRIPCION	PRESUPUESTO REFERENCIAL		VALORIZACION MENSUAL N° 19 DEL 01/Dic/20 AL 11/Dic/20		SALDOS POR VALORIZAR					
		UND	METRADO	P.UNIT. SI.	PRESUP. SI.	ACUMULADO ANTERIOR METRADO VALOR SI.	VALORIZACION PTE. VALORIZACION METRADO VALOR SI. %	ACUMULADO ACTUAL METRADO VALOR SI. %	METRADO VALOR SI.		
11.07.17	ESCALERA DE GATO EXTERIOR L= 13.50m A= 0.50m	und	1.00	1,386.90	1,386.90	-	-	-	-	1.00	1,386.90
11.07.18	ELECTROBOMBA 2.5 HP Incl. Accesorios Automatico de regulador de nivel	und	1.00	6,597.93	6,597.93	-	-	-	-	1.00	6,597.93
11.07.19	ELECTROBOMBA SUMERGIBLE DE 6.5 HP inc. accesorios automatico de regulacion de nivel	und	1.00	6,597.93	6,597.93	-	-	-	-	1.00	6,597.93
11.07.20	PERFORACION DE POZO TUBULAR Hasta 60m. de Prof. Inc. Revestimiento	und	1.00	77,782.78	77,782.78	1.00	77,782.78	100%	1.00	77,782.78	100%
11.07.21	PROSPECCION DE POZO Ø 2" Con equipo (60m de profundidad)	und	1.00	52,377.40	52,377.40	1.00	52,377.40	100%	1.00	52,377.40	100%
11.08	SALIDA DE AGUA FRIA										
11.08.01	SALIDA DE AGUA FRIA CON TUBERIA DE PVC-SAP 1 1/2" incluye tubería y accesorios	plg	107.00	96.74	10,244.18	53.50	5,122.09	50%	53.50	5,122.09	50%
11.09	REDES DE DISTRIBUCION DE AGUA FRIA										
11.09.01	RED DE AGUA PVC SP Ø 2 1/2", ROSCADO C-10 empotrado y/o enterrado	m	15.00	20.23	303.45	15.00	303.45	100%	15.00	303.45	100%
11.09.02	RED DE AGUA PVC SP Ø 2", roscado C-10 empotrado y/o enterrado	m	203.00	15.72	3,191.16	203.00	3,191.16	100%	203.00	3,191.16	100%
11.09.03	RED DE AGUA PVC SP Ø 1 1/2", roscado, C-10 empotrado y/o enterrado	m	41.00	13.24	542.84	41.00	542.84	100%	41.00	542.84	100%
11.09.04	RED DE AGUA PVC SP Ø 3/4", C-10 empotrado y/o enterrado	m	140.00	5.56	778.40	140.00	778.40	100%	140.00	778.40	100%
11.09.05	RED DE AGUA PVC SP Ø 1/2", C-10 empotrado y/o enterrado	m	64.00	6.74	431.36	64.00	431.36	100%	64.00	431.36	100%
11.10	ACCESORIOS PARA REDES DE AGUA FRIA										
11.10.01	CODO PVC SAP 2 1/2" x 90°	und	4.00	18.78	75.12	2.00	37.56	50%	2.00	37.56	50%
11.10.02	CODO PVC SAP 2" x 90°	und	10.00	18.82	188.20	5.00	94.10	50%	5.00	94.10	50%
11.10.03	CODO PVC SAP 3/4" X90°	und	34.00	10.38	352.92	17.00	176.46	50%	17.00	176.46	50%
11.10.04	CODO PVC SAP 1 1/2" X 90°	und	170.00	9.95	1,691.50	85.00	845.75	50%	85.00	845.75	50%
11.10.05	TEE PVC SAP 2 1/2" x 90°	und	4.00	19.87	79.48	2.00	39.74	50%	2.00	39.74	50%
11.10.06	TEE PVC SAP 2" x 90°	und	6.00	18.87	113.22	3.00	56.61	50%	3.00	56.61	50%
11.10.07	TEE PVC SAP Ø 3/4"	und	65.00	18.37	1,194.05	32.50	597.03	50%	32.50	597.03	50%
11.10.08	REDUCCION PVC SAP DE Ø 2 1/2" A 1 1/2"	und	12.00	14.42	173.04	6.00	86.52	50%	6.00	86.52	50%
11.10.09	REDUCCION PVC SAP DE Ø 1 1/2" A 3/4"	und	14.00	13.72	192.08	7.00	96.04	50%	7.00	96.04	50%
11.10.10	REDUCCION PVC SAP DE Ø 3/4" A 1/2"	und	80.00	10.03	802.40	40.00	401.20	50%	40.00	401.20	50%
11.11	LLAVES Y VALVULAS										
11.11.01	VALVULA COMPUERTA DE BRONCE DE 1 1/2" Tipo Esterica	und	15.00	87.64	1,314.60	-	-	-	-	15.00	1,314.60
11.11.02	VALVULA COMPUERTA DE BRONCE DE 2" Tipo Esterica	und	2.00	75.07	150.14	-	-	-	-	2.00	150.14
11.12	RED DE DRENAJE PLUVIAL										
11.12.01	RED DE DESAGUE PVC Clase Pesada (CP) Ø 6" emp. y/o enterrado	m	55.00	34.65	1,905.75	55.00	1,905.75	100%	55.00	1,905.75	100%
11.13	SISTEMA DE DRENAJE PLUVIAL										
11.13.01	TRABAJOS PRELIMINARES										
11.13.01.01	EXCAVACION DE ZANJA PARA TENDIDO DE TUBERIAS	m3	33.00	36.11	1,191.53	33.00	1,191.53	100%	33.00	1,191.53	100%
11.13.01.02	EXCAVACION DE ZANJA PARA CAJA DE REGISTRO	m3	1.54	36.11	55.61	1.54	55.61	100%	1.54	55.61	100%
11.13.01.03	RELLENO CON MATERIAL DE PRESTAMO A-3	M3.	6.60	140.83	929.46	6.60	929.46	100%	6.60	929.46	100%
11.13.01.04	RELLENO CON MATERIAL PROPIO SELECCIONADO Y Compactación Con Plancha Compactadora	M3.	23.10	53.56	1,237.24	23.10	1,237.24	100%	23.10	1,237.24	100%
11.13.01.05	CAMA DE ARENA	m3	3.30	122.78	405.17	3.30	405.17	100%	3.30	405.17	100%
11.13.01.06	ELIMINACION DE MATERIAL EXCEDENTE c/carretilla.	M3.	14.38	17.88	257.11	14.38	257.11	100%	14.38	257.11	100%
11.13.01.07	TUBERIA Ø 4" DE BAJADA DE AGUAS PLUVIALES	plg	97.00	166.94	16,387.18	97.00	16,387.18	100%	97.00	16,387.18	100%
11.13.02	CAMARAS DE INSPECCION	und	97.00	69.91	6,781.27	97.00	6,781.27	100%	97.00	6,781.27	100%

JOSE EULOGIO CUMPA ANGELES
 INGENIERO CIVIL
 CIP 116797

JUAN CARLOS HIDALGO PINA
 REPRESENTANTE LEGAL

JEFE SUPERVISOR
 Ing. LUGID. TORRES HOYLE
 CIP 116797

103

GOBIERNO REGIONAL DE LORETO

LP N° 009-2018-CS-GORELORETO
CONSORCIO VALENTIN URIARTE
10,890,000.00

CONCURSO:
CONTRATISTA:
PRESUPUESTO CONTRATADO s/IGV:

UBICAC.: Ciudad Contamana
DISTRITO: Contamana
PROV.: Ucayali

OBRA:
MEJORAMIENTO Y AMPLIACION DE LOS SERVICIOS
EDUCATIVOS DE LA IEPSEM, RVDO PADRE VALENTIN DE
URIARTE, CENTRO POBLADO DE CONTAMANA - DISTRITO
DE CONTAMANA - PROVINCIA DE UCAYALI - REGION
LORETO

PRESUPUESTO REFERENCIAL s/IGV:

10,057,857.23

FACTOR DE RELACION

1.08274

FECHA DE INICIO DE OBRA:

08-Ene-19

PLAZO EJECUCION:

581 dias calendarios

FECHA TERMINO REPROGRAMADO:

02-May-21

VALORIZACION MENSUAL N° 19

Supervisor:

Residente: Ing. Jose Eulogio Cumpa Angeles

DEL 01-Dic-20 AL 11-Dic-20

PART.	DESCRIPCION	PRESUPUESTO REFERENCIAL		VALORIZACION MENSUAL N° 19 DEL 01/Dic/20 AL 11/Dic/20				SALDOS POR VALORIZAR				
		UND	METRAO	P.UNIT. S/.	PRESUP. S/.	ACUMULADO ANTERIOR METRADO VALOR S/.	PTE. VALORIZACION METRADO VALOR S/.	ACUMULADO ACTUAL VALOR S/.	%	METRADO VALOR S/.	VALOR S/.	
11.13.02.01	CAJA DE REGISTRO PREFABRICADO DE (0.80 x 0.80)m tapa de mortero armado (desagüe)	und	2.00	287.90	535.80	2.00	535.80	2.00	535.80	100%	-	-
11.13.03	VIARIOS											
11.13.03.01	PRUEBA HIDRAULICA EN REDES DE AGUA	GLB	1.00	1,200.00	1,200.00	-	-	-	-	-	1.00	1,200.00
11.13.03.02	PRUEBA HIDRAULICA EN REDES DE DESAGUE	GLB	1.00	1,200.00	1,200.00	-	-	-	-	-	1.00	1,200.00
11.13.03.03	EMPALME A COLECTOR (DESAGUE-RESIDUAL)	GLB	1.00	550.00	550.00	-	-	-	-	-	1.00	550.00
11.14	CUNETAS CON REJILLAS											
11.14.01	EXCAVACION DE ZANJA PARA CUNETAS	m3	103.98	35.76	3,718.32	51.99	1,859.16	-	-	-	51.99	1,859.16
11.14.02	ELIMINACION DE MATERIAL EXCEDENTE c/carretilla.	m3	105.28	17.88	1,882.41	52.64	941.20	-	-	-	52.64	941.20
11.14.03	MORTERO Fc=175 Kg/cm2 EN CUNETAS	m3	41.12	495.64	20,380.72	-	-	-	-	-	41.12	20,380.72
11.14.04	ENCOFRADO Y DESENCOFRADO DE CUNETAS	m	524.54	23.93	12,552.24	282.27	5,276.12	-	-	-	282.27	5,276.12
11.14.05	ACERO DE REFUERZO Ø 3/8" ; Fy = 4,200 Kg/Cm2 Incluye Doblado +5% Desperdicios	kg	3,097.98	4.72	14,622.47	1,548.99	7,311.23	-	-	-	1,548.99	7,311.23
11.14.06	REJILLA DE CUNETA FIJO (A = 0.25 m). Con Angulares de 1" x 1" x 3/16" y Fierro Corrugado de 5/8"	m	514.04	140.69	72,320.29	-	-	-	-	-	514.04	72,320.29
11.14.07	TARRAJEO PULIDO EN CUNETAS CON MORTERO 1:5	M2	308.42	29.41	9,070.63	-	-	-	-	-	308.42	9,070.63
11.15	PLANTA DE TRATAMIENTO DE AGUAS RESIDUALES											
11.15.01	TRABAJOS PRELIMINARES											
11.15.01.01	LIMPIEZA Y DEFORESTACION	HA	0.06	6,977.12	418.63	0.06	418.63	-	-	-	0.06	418.63
11.15.02	MOVIMIENTO DE TIERRAS											
11.15.02.01	ELIMINACION DE MATERIAL ORGANICO A 100M. DE LA OBRA c/carretilla	M3	458.69	18.06	8,283.94	458.69	8,283.94	-	-	-	458.69	8,283.94
11.15.02.02	CARGUJO Y TRANSPORTE DE MATERIAL ORGANICO DM = 3KM	m3	458.69	17.64	8,091.29	458.69	8,091.29	-	-	-	458.69	8,091.29
11.15.02.03	MEJORAMIENTO CON MATERIAL DE RELLENO SELECCIONADO	m3	458.69	14.62	6,706.05	458.69	6,706.05	-	-	-	458.69	6,706.05
11.15.03	CAMARA DE REJAS											
11.15.03.01	TRABAJOS PRELIMINARES											
11.15.03.01.1	TRAZO Y REPLANTEO CON EQUIPO	m2	12.15	7.99	97.08	12.15	97.08	-	-	-	12.15	97.08
11.15.03.02	MOVIMIENTO DE TIERRAS											
11.15.03.02.1	EXCAVACION DE ESTRUCTURAS MENORES	M3	9.29	35.76	332.21	9.29	332.21	-	-	-	9.29	332.21
11.15.03.02.2	REFINE Y NIVELACION DE TERRENO NORMAL	m2	8.34	32.17	268.30	8.34	268.30	-	-	-	8.34	268.30
11.15.03.02.3	CARGUJO Y TRANSPORTE DE MATERIAL ORGANICO DM = 3KM	m3	11.15	17.64	196.69	11.15	196.69	-	-	-	11.15	196.69
11.15.03.03	OBRAS DE CONCRETO SIMPLE											
11.15.03.03.1	SOLADO e=0.10 m (C.A = 1:12)	m2	8.32	31.01	258.00	8.32	258.00	-	-	-	8.32	258.00
11.15.03.04	OBRAS DE CONCRETO ARMADO.											
11.15.03.04.1	CONCRETO EN CAMARA DE REJAS FC=210 KG/CM2	m3	4.87	548.08	2,669.15	4.87	2,669.15	-	-	-	4.87	2,669.15
11.15.03.04.2	ENCOFRADO Y DESENCOFRADO DE REJAS FC=210kg/cm2	m2	46.22	27.40	1,266.43	46.22	1,266.43	-	-	-	46.22	1,266.43
11.15.03.04.3	ACERO DE REFUERZO Ø 3/8" ; Fy = 4,200 Kg/Cm2 Incluye Doblado +5% Desperdicios	kg	141.98	4.72	670.15	141.98	670.15	-	-	-	141.98	670.15
11.15.03.05	REVOQUES ENLUCIDOS Y MOLDURAS											
11.15.03.05.1	TARRAJEO CON IMPERMEABILIZANTES	m2	24.43	46.84	1,144.30	24.43	1,144.30	-	-	-	24.43	1,144.30
11.15.03.06	CARPINTERIA METALICA											
11.15.03.06.1	REJAS DESMONTABLES	und	2.00	177.49	354.98	2.00	354.98	-	-	-	2.00	354.98
11.15.03.06.2	REJILLA FIJA	und	4.00	179.67	718.68	4.00	718.68	-	-	-	4.00	718.68
11.15.04	DESARENADOR											
11.15.04.01	TRABAJOS PRELIMINARES											

JEFE SUPERVISOR
ING. LUGID. TORRES HOYLE
CIP 116797

JOSE EULOGIO CUMPA ANGELES
INGENIERO CIVIL

GOBIERNO REGIONAL DE LORETO

LP N° 009-2018-CS-GORELORETO
 CONSORCIO VALENTIN URIARTE
 10.890.000.00

CONCURSO:
 CONTRATISTA:
 PRESUPUESTO CONTRATADO s/IGV:

PRESUPUESTO REFERENCIAL s/IGV:

FACTOR DE RELACION

FECHA DE INICIO DE OBRA:

PLAZO EJECUCION:

FECHA TERMINO REPROGRAMADO:

MEJORAMIENTO Y AMPLIACION DE LOS SERVICIOS
 EDUCATIVOS DE LA IEPSM, RVDO PADRE VALENTIN DE
 URIARTE, CENTRO POBLADO DE CONTAMANA - DISTRITO
 DE CONTAMANA - PROVINCIA DE UCAYALI - REGION
 LORETO

VALORIZACION MENSUAL N° 19

Supervisor:

Residente: Ing. Jose Eulogio Cumpa Angeles

DEL 01-Dic-20 AL 11-Dic-20

UBICAC.: Ciudad Contamana
 DISTRITO: Contamana
 PROV.: Ucayali
 REGION: Loreto

1.08274

08-Ene-19

581 dias calendaríos

02-May-21

PART.	DESCRIPCION	PRESUPUESTO REFERENCIAL		VALORIZACION MENSUAL N° 19 DEL 01/Dic/20 AL 11/Dic/20				SALDOS POR VALORIZAR				
		UND	METRADO	P.UNIT. SI.	PRESUP. SI.	ACUMULADO ANTERIOR METRADO	VALORIZACION ANTERIOR VALOR SI.	ACUMULADO ACTUAL METRADO	VALOR SI.	METRADO	VALOR SI.	
11.15.04.01.	TRAZO Y REPLANTEO CON EQUIPO	m2	10.92	7.99	87.25	10.92	87.25	10.92	87.25	100%	-	-
11.15.04.02	MOVIMIENTO DE TIERRAS	M3.	15.13	35.76	541.05	15.13	541.05	15.13	541.05	100%	-	-
11.15.04.02.	EXCAVACION DE ESTRUCTURAS MENORES	m2	11.12	32.17	357.73	11.12	357.73	11.12	357.73	100%	-	-
11.15.04.02.	REFINE Y NIVELACION DE TERRENO NORMAL	m3	18.16	17.64	320.34	18.16	320.34	18.16	320.34	100%	-	-
11.15.04.02.	CARGUIJO Y TRANSPORTE DE MATERIAL ORGANICO DM = 3KM	m2	11.12	31.01	344.83	11.12	344.83	11.12	344.83	100%	-	-
11.15.04.03.	OBRA DE CONCRETO SIMPLE	m2	11.12	31.01	344.83	11.12	344.83	11.12	344.83	100%	-	-
11.15.04.03.	SOLADO e= 0.10 m (C/A = 1:12)	m3	5.68	548.08	3,113.09	5.68	3,113.09	5.68	3,113.09	100%	-	-
11.15.04.04.	CONCRETO EN CAMARA DE REJAS FC=210 KG/CM2	m2	55.67	27.40	1,525.36	55.67	1,525.36	55.67	1,525.36	100%	-	-
11.15.04.04.	ENCOFRADO Y DESENCOFRADO DE REJAS FC=210Km/Cm2	kg	259.64	4.72	1,225.50	259.64	1,225.50	259.64	1,225.50	100%	-	-
11.15.04.04.	ACERO DE REFUERZO Ø 3/8" ; Fy = 4,200 Kg/Cm2 Incluye Doblado +5% Desperdicios	m	7.60	9.69	73.64	7.60	73.64	7.60	73.64	100%	-	-
11.15.04.04.	WATER STOP DE 4"	m2	47.12	46.84	2,207.10	47.12	2,207.10	47.12	2,207.10	100%	-	-
11.15.04.05.	TARRAJEO CON IMPERMEABILIZANTES	und	4.00	549.52	2,198.08	4.00	2,198.08	4.00	2,198.08	100%	-	-
11.15.04.06	CARPINTERIA METALICA	m	8.00	37.57	300.56	8.00	300.56	8.00	300.56	100%	-	-
11.15.04.07.	INSTALACIONES SANITARIAS	m2	31.53	7.99	251.92	31.53	251.92	31.53	251.92	100%	-	-
11.15.05.01	TRABAJOS PRELIMINARES	m3	214.71	36.11	7,753.18	214.71	7,753.18	214.71	7,753.18	100%	-	-
11.15.05.01.	TRAZO Y REPLANTEO CON EQUIPO	m2	23.49	32.17	755.67	23.49	755.67	23.49	755.67	100%	-	-
11.15.05.02	MOVIMIENTO DE TIERRAS	M3.	121.70	68.41	8,325.50	121.70	8,325.50	121.70	8,325.50	100%	-	-
11.15.05.02.	EXCAVACION DE TERRENO SATURADO	m3	105.53	11.42	1,205.15	105.53	1,205.15	105.53	1,205.15	100%	-	-
11.15.05.02.	REFINE Y NIVELACION DE TERRENO NORMAL	m2	23.49	31.01	728.42	23.49	728.42	23.49	728.42	100%	-	-
11.15.05.02.	RELLENO COMPACTADO CON MATERIAL PROPIO CIPLANCHA COMPACTADORA	M3.	41.29	584.34	24,127.40	41.29	24,127.40	41.29	24,127.40	100%	-	-
11.15.05.02.	ELIMINACION DE MATERIAL EXCEDENTE	m2	173.78	27.40	4,761.57	173.78	4,761.57	173.78	4,761.57	100%	-	-
11.15.05.03	OBRA DE MORTERO SIMPLE	kg	161.41	4.56	736.03	161.41	736.03	161.41	736.03	100%	-	-
11.15.05.03.	SOLADO e= 0.10 m (C/A = 1:12)	kg	177.07	4.64	821.60	177.07	821.60	177.07	821.60	100%	-	-
11.15.05.04	OBRA DE MORTERO ARMADO	kg	1,018.14	4.72	4,805.62	1,018.14	4,805.62	1,018.14	4,805.62	100%	-	-
11.15.05.04.	MORTERO EN TANQUE IMHOFF FC=210 Kg/cm2	kg	1,500.47	4.93	7,397.32	1,500.47	7,397.32	1,500.47	7,397.32	100%	-	-
11.15.05.04.	ENCOFRADO Y DESENCOFRADO EN TANQUE IMHOFF	kg	6.66	5.14	34.23	6.66	34.23	6.66	34.23	100%	-	-
11.15.05.04.	ACERO DE REFUERZO Ø 5/8" ; Fy = 4,200 Kg/Cm2 Incluye Colocado +5% Desperdicios	und	10.00	295.40	2,954.00	10.00	2,954.00	10.00	2,954.00	100%	-	-
11.15.05.04.	ACERO DE REFUERZO Ø 1/2" ; Fy = 4,200 Kg/Cm2 Incluye Colocado +5% Desperdicios	m2	307.15	46.84	14,386.91	307.15	14,386.91	307.15	14,386.91	100%	-	-
11.15.05.04.	ACERO DE REFUERZO Ø 3/8" ; Fy = 4,200 Kg/Cm2 Incluye Doblado +5% Desperdicios	m2	307.15	46.84	14,386.91	307.15	14,386.91	307.15	14,386.91	100%	-	-
11.15.05.04.	ACERO DE REFUERZO Ø 8mm ; Fy = 4,200 Kg/Cm2	m2	307.15	46.84	14,386.91	307.15	14,386.91	307.15	14,386.91	100%	-	-
11.15.05.04.	ACERO DE REFUERZO Ø 6mm ; Fy = 4,200 Kg/Cm2	m2	307.15	46.84	14,386.91	307.15	14,386.91	307.15	14,386.91	100%	-	-
11.15.05.05	CARPINTERIA METALICA	und	10.00	295.40	2,954.00	10.00	2,954.00	10.00	2,954.00	100%	-	-
11.15.05.05.	TAPA DE INSPECCION PLANCHA METALICA	m2	307.15	46.84	14,386.91	307.15	14,386.91	307.15	14,386.91	100%	-	-
11.15.05.06	REVOQUES ENLUCIDOS Y MOLDURAS	m2	307.15	46.84	14,386.91	307.15	14,386.91	307.15	14,386.91	100%	-	-
11.15.05.06.	TARRAJEO CON IMPERMEABILIZANTES	m2	307.15	46.84	14,386.91	307.15	14,386.91	307.15	14,386.91	100%	-	-

CONSORCIO VALENTIN URIARTE
 JUAN CARLOS HIDALGO PIÑA
 REPRESENTANTE LEGAL

JEFE SUPERVISOR
 Ing. LUGID. TORRES HOYLE
 CIP 116797

JOSE EULOGIO CUMPA ANGELES
 INGENIERO CIVIL
 CIP 3447

GOBIERNO REGIONAL DE LORETO

CONCURSO: LP N° 009-2018-CS-GORELORETO
 CONTRATISTA: CONSORCIO VALENTIN URIARTE
 PRESUPUESTO CONTRATADO s/IGV: 10,890,000.00

PRESUPUESTO REFERENCIAL s/IGV: 10,057,857.23

FACTOR DE RELACION 1.08274

FECHA DE INICIO DE OBRA: 08-Ene-19

PLAZO EJECUCION: 581 dias calendarios

FECHA TERMINO REPROGRAMADO: 02-May-21

UBICAC.: Ciudad Contamana
 DISTRITO: Contamana
 PROV.: Ucayali
 REGION: Loreto

OBRA:
 MEJORAMIENTO Y AMPLIACION DE LOS SERVICIOS
 EDUCATIVOS DE LA IEPSM. RVEDO PADRE VALENTIN DE
 URIARTE, CENTRO POBLADO DE CONTAMANA - DISTRITO
 DE CONTAMANA - PROVINCIA DE UCAYALI - REGION
 LORETO

VALORIZACION MENSUAL N° 19

Supervisor:

Residente: Ing. Jose Eulogio Cumpa Angeles

DEL 01-Dic-20 AL 11-Dic-20

PART.	DESCRIPCION	PRESUPUESTO REFERENCIAL		VALORIZACION MENSUAL N° 19 DEL 01/Dic/20 AL 11/Dic/20				SALDOS POR VALORIZAR				
		UND	METRADO	P.UNIT. S/.	PRESUP. S/.	ACUMULADO ANTERIOR METRADO	VALORIZACION METRADO	ACUMULADO ACTUAL METRADO	VALOR S/.	%	METRADO	VALOR S/.
11.15.05.07	INSTALACIONES SANITARIAS	m	5.00	27.05	135.25	5.00	135.25	5.00	135.25	100%	-	-
11.15.05.07	TUBERIA PVC SAL DE Ø 8" sale de Tanque al Lecho de Secado	m	15.00	26.33	394.95	15.00	394.95	15.00	394.95	100%	-	-
11.15.05.07	TUBERIA PVC SAL DE Ø 8" sale de Tanque al Eficiente	m	9.60	43.48	417.41	9.60	417.41	9.60	417.41	100%	-	-
11.15.05.07	TUBERIA DE F° G° DE 2" para Ventilacion	pza	1.00	50.97	50.97	1.00	50.97	1.00	50.97	100%	-	-
11.15.05.07	VALVULA COMPUERTA DE BRONCE DE 4"	pza	4.00	19.50	78.00	4.00	78.00	4.00	78.00	100%	-	-
11.15.05.07	SOMBRERO DE VENTILACION DE Ø 4"											
12	INSTALACIONES ELECTRICAS GENERALES											
12.01	CENTROS DE LUZ Y ARTEFACTOS DE ALUMBRADO	pfo	475.00	80.05	38,023.75	475.00	38,023.75	475.00	38,023.75	100%	-	-
12.01.01	CENTRO DE LUZ Con Conductor de Cu THW 2-1x2.5mm ² en tuberia PVC-SAP de 20mm	und	308.00	271.96	83,763.68	-	-	-	-	-	308.00	83,763.68
12.01.02	EQUIPO PANEL TIPO LED COLOR BLANCO - 80W 220-60Hz	und	148.00	129.96	19,234.08	-	-	-	-	-	148.00	19,234.08
12.01.03	EQUIPO TIPO SPOT LED PLANO - 42W 220-60Hz	und	47.00	21.70	1,019.90	-	-	-	-	-	47.00	1,019.90
12.01.04	INTERRUPTOR DE ALUMBRADO SIMPLE 15 A - 250 V - 60 HZ	und	32.00	29.70	950.40	-	-	-	-	-	32.00	950.40
12.01.05	INTERRUPTOR DE ALUMBRADO DOBLE 15 A - 250 V - 60 HZ	und	14.00	37.70	527.80	-	-	-	-	-	14.00	527.80
12.01.06	INTERRUPTOR DE ALUMBRADO TRIPLE 15A - 250V - 60Hz											
12.02	SALIDAS ESPECIALES DE ILUMINACION	und	30.00	562.72	16,881.60	-	-	-	-	-	30.00	16,881.60
12.02.01	REFLECTOR SIMETRICO PARA ADOSAR con lámpara de Halogenuro Metálico 1 x 400W-220V-60Hz	und	6.00	118.41	710.46	-	-	-	-	-	6.00	710.46
12.02.02	ARTEFACTO FANOL DE PARED ACERO 60 W-220V-60Hz	und	10.00	108.41	1,084.10	-	-	-	-	-	10.00	1,084.10
12.02.03	ARTEFACTO SPOT OJO DE BUEY 50 W-220V-60Hz	und	3.00	623.96	1,871.94	-	-	-	-	-	3.00	1,871.94
12.02.04	CAMPANA INDUSTRIAL LED 150W y/o SIMLAR - Incluye Accesorios de Fijacion (Tubo F°G°) para adherir al techo	und	47.00	98.41	4,625.27	-	-	-	-	-	47.00	4,625.27
12.02.05	ARTEFACTO DE ALUMBRADO DE EMERGENCIA CON LAMPARA LED 2x9W Con Equipo Cargador - Rectificador 220V											
12.03	SALIDA DE FUERZA - BAJA TENSION	pfo	245.00	139.64	34,211.80	245.00	34,211.80	245.00	34,211.80	100%	-	-
12.03.01	SALIDA PARA TOMACORRIENTE BIPOLAR DOBLE CON PUESTA A TIERRA - PARA USO GENERAL	pfo	85.00	187.29	15,919.65	85.00	15,919.65	85.00	15,919.65	100%	-	-
12.03.02	SALIDA PARA TOMACORRIENTE BIPOLAR DOBLE CON PUESTA A TIERRA - PARA PISO DE COMPUTO											
12.03.03	SALIDA PARA TOMACORRIENTE BIPOLAR DOBLE CON PUESTA A TIERRA - PARA SALIDA DE EMERGENCIA											
12.03.04	SALIDA PARA TOMACORRIENTE BIPOLAR DOBLE CON PUESTA A TIERRA - PARA USO INDUSTRIAL											
12.04	CIRCUITOS ESPECIALES	pfo	85.00	96.28	8,183.80	-	-	-	-	-	85.00	8,183.80
12.04.01	SALIDA PARA COMPUTO CON JACK MODULAR RJ-45 EN CAJA RECTANGULAR DE FoGo De 100x50x55mm											
12.05	AIRES ACONDICIONADOS Y VENTILADORES	und	4.00	4,805.34	19,221.36	-	-	-	-	-	4.00	19,221.36
12.05.01	EQUIPO DE AIRE ACONDICIONADO 60,000 BTU - 3Ø - 220V - TIPO DECORATIVO											
12.05.02	EQUIPO DE AIRE ACONDICIONADO 12,000 BTU 3Ø - 220V - TIPO DECORATIVO											
12.05.03	VENTILACION DE TECHO - Incluye interruptor de control	und	2.00	1,522.99	3,045.98	-	-	-	-	-	2.00	3,045.98
12.06	PROTECCION CONTRA DESCARGAS ATMOSFERICAS	und	111.00	340.23	37,765.63	-	-	-	-	-	111.00	37,765.63
12.06.01	PARARRAYO TIPO TETRAPUNTAL T-100m. - Incluye Mastil de F°G° de 50 mmØ + 3.00 m + Cond. Cu. desnudo de 70											
12.07	TABLEROS ELECTRICOS	lgo	1.00	3,922.26	3,922.26	-	-	-	-	-	1.00	3,922.26
12.07.01	TABLEROS ELECTRICOS											
12.07.01	TABLERO GENERAL (TG)3Ø - 380-220V 60Hz. - De acuerdo a especificaciones tecnicas	lgo	1.00	3,337.42	3,337.42	-	-	-	-	-	1.00	3,337.42
12.07.02	TABLERO DE DISTRIBUCION TD-1. - De acuerdo a especificaciones tecnicas	lgo	1.00	779.86	779.86	-	-	-	-	-	1.00	779.86
12.07.03	TABLERO DE DISTRIBUCION TD-2. - De acuerdo a especificaciones tecnicas	lgo	1.00	661.38	661.38	-	-	-	-	-	1.00	661.38
12.07.04	TABLERO DE DISTRIBUCION TD-3. - De acuerdo a especificaciones tecnicas	lgo	1.00	1,018.38	1,018.38	-	-	-	-	-	1.00	1,018.38
12.07.05	TABLERO DE DISTRIBUCION TD-4. - De acuerdo a especificaciones tecnicas	lgo	1.00	1,018.38	1,018.38	-	-	-	-	-	1.00	1,018.38
12.07.06	TABLERO DE DISTRIBUCION TD-5. - De acuerdo a especificaciones tecnicas	lgo	1.00	926.78	926.78	-	-	-	-	-	1.00	926.78

[Handwritten Signature]
 JEFE SUPERVISOR
 Ing. LUGI D. TORRES HOYLE
 - CIP 116797

JOSE EULOGIO CUMPA ANGELES
 INGENIERO CIVIL

100

GOBIERNO REGIONAL DE LORETO

LP N° 009-2018-CS-GORELORETO
 CONSORCIO VALENTIN URIARTE
 10.890,000.00

CONCURSO:
 CONTRATISTA:
 PRESUPUESTO CONTRATADO s/IGV:

PRESUPUESTO REFERENCIAL s/IGV:

FACTOR DE RELACION

FECHA DE INICIO DE OBRA:

08-Ene-19

PLAZO EJECUCION:

581 días calendario

FECHA TERMINO REPROGRAMADO:

02-May-21

UBICAC.: Ciudad Contamana
 DISTRITO: Contamana
 PROV.: Ucayali
 REGION: Loreto

MEJORAMIENTO Y AMPLIACION DE LOS SERVICIOS
 EDUCATIVOS DE LA IEPSM, RVDO PADRE VALENTIN DE
 URIARTE, CENTRO POBLADO DE CONTAMANA - DISTRITO
 DE CONTAMANA - PROVINCIA DE UCAYALI - REGION
 LORETO

VALORIZACION MENSUAL N° 19

Supen/isor:

Residente: Ing. Jose Eulogio Cumpa Angeles

DEL 01-Dic-20 AL 11-Dic-20

PART.	DESCRIPCION	PRESUPUESTO REFERENCIAL		VALORIZACION ANTERIOR		VALORIZACION MENSUAL N° 19 DEL 01/Dic/20 AL 11/Dic/20		ACUMULADO ACTUAL		SALDOS POR		
		UND	METRADO	P.UNIT. S/.	FRESUP. S/.	ACUMULADO ANTERIOR METRADO	VALOR S/.	METRADO	VALOR S/.	%	METRADO	VALOR S/.
12.07.07	TABLERO DE DISTRIBUCION TD-6.- De acuerdo a especificaciones técnicas	lgo	1.00	866.88	866.88	-	-	-	-	-	1.00	866.88
12.07.08	TABLERO DE DISTRIBUCION TD-7.- De acuerdo a especificaciones técnicas	lgo	1.00	811.38	811.38	-	-	-	-	-	1.00	811.38
12.07.09	TABLERO DE DISTRIBUCION TD-8.- De acuerdo a especificaciones técnicas	lgo	1.00	926.78	926.78	-	-	-	-	-	1.00	926.78
12.07.10	TABLERO DE DISTRIBUCION TD-9.- De acuerdo a especificaciones técnicas	lgo	1.00	1,018.38	1,018.38	-	-	-	-	-	1.00	1,018.38
12.07.11	TABLERO DE DISTRIBUCION TD-10.- De acuerdo a especificaciones técnicas	lgo	1.00	1,018.38	1,018.38	-	-	-	-	-	1.00	1,018.38
12.07.12	TABLERO DE DISTRIBUCION TD-11.- De acuerdo a especificaciones técnicas	lgo	1.00	781.38	781.38	-	-	-	-	-	1.00	781.38
12.07.13	TABLERO DE DISTRIBUCION TD-12.- De acuerdo a especificaciones técnicas	lgo	1.00	903.28	903.28	-	-	-	-	-	1.00	903.28
12.07.14	TABLERO DE DISTRIBUCION TD-13.- De acuerdo a especificaciones técnicas	lgo	1.00	804.88	804.88	-	-	-	-	-	1.00	804.88
12.07.15	TABLERO DE DISTRIBUCION TD-14.- De acuerdo a especificaciones técnicas	lgo	1.00	960.34	960.34	-	-	-	-	-	1.00	960.34
12.07.16	TABLERO DE DISTRIBUCION TD-15.- De acuerdo a especificaciones técnicas	lgo	1.00	830.94	830.94	-	-	-	-	-	1.00	830.94
12.07.17	TABLERO DE DISTRIBUCION TD-16.- De acuerdo a especificaciones técnicas	lgo	1.00	748.94	748.94	-	-	-	-	-	1.00	748.94
12.07.18	TABLERO DE DISTRIBUCION TD-17.- De acuerdo a especificaciones técnicas	lgo	1.00	748.94	748.94	-	-	-	-	-	1.00	748.94
12.07.19	TABLERO DE DISTRIBUCION TD-18.- De acuerdo a especificaciones técnicas	lgo	1.00	748.94	748.94	-	-	-	-	-	1.00	748.94
12.08	MOVIMIENTO DE TIERRAS											
12.08.01	Excavación de zanja de 0.70m (profundidad) x 0.60m (ancho) para tendido de cables alimentadores subterráneos.	m3	159.60	36.81	5,874.88	79.80	2,937.44	79.80	2,937.44	50%	79.80	2,937.44
12.08.02	RELLENO DE ZANJA 0.70 x 0.60m CON MATERIAL PROPIO	M3.	135.85	17.64	2,396.39	67.92	1,198.11	67.92	1,198.11	50%	67.92	1,198.11
12.09	BUZON DE MORTERO ARMADO PARA PASO DE CONDUCTORES ELECTRICOS											
12.09.01	BUZON DE MORTERO ARMADO DE 0.50 x 0.50 x 0.50m.- Incluye tapa	und	13.00	1,123.28	14,602.64	6.00	6,739.68	6.00	6,739.68	46%	6.00	6,739.68
12.09.02	BUZON DE MORTERO ARMADO DE 0.80 x 0.80 x 0.80m.- Incluye tapa	und	5.00	1,359.62	6,798.10	2.00	2,719.24	2.00	2,719.24	40%	3.00	4,078.86
12.10	CAJA DE PASE											
12.10.01	CAJA DE PASE GALVANIZADA 250 x 250 x 100mm	und	9.00	95.15	856.35	-	-	-	-	-	9.00	856.35
12.11	CONDUCTORES ELECTRICOS											
12.11.01	CONDUCTOR DE COBRE TIPO FREETOX N2XH (Libre de halógenos) de sección 3-1x70 mm²	m	30.00	107.54	3,226.20	-	-	-	-	-	30.00	3,226.20
12.11.02	CONDUCTOR DE COBRE TIPO FREETOX N2XH (Libre de halógenos) de sección 3-1x35 mm²	m	130.00	61.83	8,037.90	-	-	-	-	-	130.00	8,037.90
12.11.03	CONDUCTOR DE COBRE TIPO FREETOX N2XH (Libre de halógenos) de sección 3-1 x 25 mm²	m	320.00	54.20	17,344.00	-	-	-	-	-	320.00	17,344.00
12.11.04	CONDUCTOR DE COBRE TIPO FREETOX N2XH (Libre de halógenos) de sección 3-1x16 mm²	m	330.00	45.90	15,147.00	-	-	-	-	-	330.00	15,147.00
12.11.05	CONDUCTOR DE COBRE TIPO FREETOX N2XH (Libre de halógenos) de sección 3-1x10 mm²	m	140.00	31.94	4,471.60	-	-	-	-	-	140.00	4,471.60
12.11.06	CONDUCTOR DE COBRE TIPO FREETOX N2XH (Libre de halógenos) de sección 3-1 x 6 mm²	m	160.00	28.05	4,488.00	-	-	-	-	-	160.00	4,488.00
12.11.07	CONDUCTOR DE COBRE TIPO FREETOX N2XH (Libre de halógenos) de sección 1x35 mm²	m	30.00	28.05	841.50	-	-	-	-	-	30.00	841.50
12.11.08	CONDUCTOR DE COBRE TIPO FREETOX N2XH (Libre de halógenos) de sección 1x25 mm²	m	130.00	26.27	3,415.10	-	-	-	-	-	130.00	3,415.10
12.11.09	CONDUCTOR DE COBRE TIPO FREETOX N2XH (Libre de halógenos) de sección 1x16 mm²	m	450.00	22.28	10,026.00	-	-	-	-	-	450.00	10,026.00
12.11.11	CONDUCTOR DE COBRE TIPO FREETOX N2XH (Libre de halógenos) de sección 1 x 10 mm²	m	180.00	19.76	3,556.80	-	-	-	-	-	180.00	3,556.80
12.11.12	CONDUCTOR DE COBRE TIPO NY/1KV 2 - 1 x 10mm²	m	600.00	19.21	11,526.00	-	-	-	-	-	600.00	11,526.00
12.11.13	CONDUCTOR DE COBRE TIPO NLT 2 x 2.5mm²	m	200.00	6.92	1,384.00	-	-	-	-	-	200.00	1,384.00
12.12	SISTEMA DE PUESTA A TIERRA											
12.12.01	POZO DE PUESTA A TIERRA - PARA TABLERO GENERAL	lgo	1.00	649.43	649.43	-	-	-	-	-	1.00	649.43
12.12.02	POZO DE PUESTA A TIERRA - PARA TABLERO DE DISTRIBUCION	lgo	18.00	853.55	11,763.90	9.00	5,881.95	9.00	5,881.95	50%	9.00	5,881.95
12.12.03	POZO DE PUESTA A TIERRA - PARA PARARRAYO	lgo	1.00	1,268.55	1,268.55	-	-	-	-	-	1.00	1,268.55
12.13	EQUIPAMIENTO											

GOBIERNO REGIONAL DE LORETO

LP N° 009-2018-CS-GORELORETO
 CONSORCIO VALENTIN URIARTE
 10,890,000.00

OBRA:

MEJORAMIENTO Y AMPLIACION DE LOS SERVICIOS
 EDUCATIVOS DE LA IEPSM, RVDO PADRE VALENTIN DE
 URIARTE, CENTRO POBLADO DE CONTAMANA - DISTRITO
 DE CONTAMANA - PROVINCIA DE UCAYALI - REGION
 LORETO

10,057,857.23

1.08274

FACTOR DE RELACION

FECHA DE INICIO DE OBRA:

08-Ene-19

PLAZO EJECUCION:

581 dias calendarios

FECHA TERMINO REPROGRAMADO:

02-May-21

UBICAC.: Ciudad Contamana
 DISTRITO: Contamana
 PROV.: Ucayali
 REGION: Loreto

VALORIZACION MENSUAL N° 19

Supervisor:

Residente: Ing. Jose Eulogio Cumpa Angeles

DEL 01-Dic-20 AL 11-Dic-20

PART.	DESCRIPCION	PRESUPUESTO REFERENCIAL		VALORIZACION MENSUAL N° 19 DEL 01/Dic/20 AL 11/Dic/20				SALDOS POR VALORIZAR					
		UND	METRADO	P.UNIT. S/.	PRESUP. S/.	ACUMULADO ANTERIOR METRADO	VALOR S/.	PTA. VALORIZACION METRADO	VALOR S/.	%	ACUMULADO ACTUAL METRADO	VALOR S/.	
12.13.01	POSTE DE CONCRETO ARMADO CENTRIFUGADO DE 15m/300kg.- Incluye Perfil de Concreto	und	12.00	1,965.89	23,630.68	1.00	1,965.89	-	1.00	1,965.89	8%	11.00	21,844.79
12.13.02	CRUCETA SIMETRICA DE 1.20m/250kg	und	12.00	140.87	1,690.44	1.00	140.87	-	1.00	140.87	8%	11.00	1,549.57
12.13.03	EMPALME SUBTERRANEO TIPO 3M-0	und	12.00	46.32	555.84	1.00	46.32	-	1.00	46.32	8%	11.00	509.52
12.13.04	CINTA DE SEÑALIZACION DE COLOR AMARILLO	rl	1.00	280.12	280.12	1.00	280.12	-	1.00	280.12	100%	-	-
12.14	INSTALACIONES ELECTRICAS EN MEDIA TENSION												
12.14.01	Suministro e instalación de Transformadores - media tensión												
12.14.01.01	Transformador de Distribución Trifásico de 160 KVA, Relación de Tensión (10-22.9) / (0.38-0.22)KV, 60Hz; Tipo Seco.	und	1.00	39,077.48	39,077.48	1.00	39,077.48	-	1.00	39,077.48	100%	-	-
12.14.01.02	Transformador de Medida Mixto de Tensión - Corriente, Montaje Exterior, Relación de Tensión 22,80-22,9KV, Relación de	und	1.00	19,073.43	19,073.43	1.00	19,073.43	-	1.00	19,073.43	100%	-	-
12.14.02	Suministro e instalación de Postes de C.A.C y Accesorios - Media Tensión												
12.14.02.01	Poste de C.A.C. de 13/400/165/360	und	1.00	2,343.93	2,343.93	1.00	2,343.93	-	1.00	2,343.93	100%	-	-
12.14.02.02	Estructura para Sistema de Media Mixto	und	1.00	6,929.27	6,929.27	1.00	6,929.27	-	1.00	6,929.27	100%	-	-
12.14.02.03	Estructura de F" G" de 1.75m. de longitud. - Para Soporte de los Cut Out y de los Ablandoyes Tipo PJK Class 56-3	und	1.00	139.95	139.95	1.00	139.95	-	1.00	139.95	100%	-	-
12.14.02.04	Buzón Tipo BZ (De Acuerdo al Plano Tipo LDS)	und	2.00	2,255.34	4,510.68	2.00	4,510.68	-	2.00	4,510.68	100%	-	-
12.14.02.05	Zanja de 0.60 x 1.20m. (De Acuerdo al Plano Tipo LDS)	m3	28.80	35.76	1,029.89	28.80	1,029.89	-	28.80	1,029.89	100%	-	-
12.14.02.06	Espaldadores de Concreto para Tubo y una Tema	und	20.00	118.28	2,365.60	20.00	2,365.60	-	20.00	2,365.60	100%	-	-
12.14.02.07	Ducto de Concreto de 4 Vías	und	16.00	84.83	1,357.28	16.00	1,357.28	-	16.00	1,357.28	100%	-	-
12.14.02.08	Tubo de PVC TP SAP. Inst. Eléctrica de 3" Ø x 6.00m. Longitud	und	40.00	82.55	3,302.00	40.00	3,302.00	-	40.00	3,302.00	100%	-	-
12.14.03	Suministro e instalación de Terminales Autocontrolables												
12.14.03.01	Terminal Autocontrolable (Tipo Interior) Para Cond. Cu. Tipo N2XSY / (18-30)KV Calibre de 50mm² (De Acuerdo al Plano	und	4.00	440.02	1,760.08	4.00	1,760.08	-	4.00	1,760.08	100%	-	-
12.14.03.02	Terminal Autocontrolable (Tipo Exterior) Para Cond. Cu. Tipo N2XSY / (18-30)KV Calibre de 50mm² (De Acuerdo al Plano	und	4.00	579.42	2,317.68	4.00	2,317.68	-	4.00	2,317.68	100%	-	-
12.14.04	Suministro e instalación de Celdas - Media Tensión												
12.14.04.01	Celda de Llegada de Tipo Modular.- Incluye Seccionador de Potencia Tripolar, de Accionamiento Bajo Carga, Automatico	und	1.00	39,990.52	39,990.52	1.00	39,990.52	-	1.00	39,990.52	100%	-	-
12.14.04.02	Celda de Transformación.- Incluye Transformador Tipo Distribucion Trifásico, de 200KVA con Relación de Tensión (10-22	und	1.00	22,135.26	22,135.26	1.00	22,135.26	-	1.00	22,135.26	100%	-	-
12.14.04.03	Celda de Salida (Metal Enclosed) del Tipo Modular.- Incluye: Equipos de Protección y Sistema de Medición , Equipado co	und	1.00	35,890.52	35,890.52	1.00	35,890.52	-	1.00	35,890.52	100%	-	-
12.14.05	Suministro e instalación de Obras Civiles - Media Tensión												
12.14.05.01	Obras Civiles, Construcción de una Subestación Tipo Interior de Material Noble, de 2.65m de ancho x 2.65m de Largo x 3	und	1.00	17,683.07	17,683.07	1.00	17,683.07	-	1.00	17,683.07	100%	-	-
12.14.06	Suministro e instalación de Equipos de Seccionamiento y Pararrayos - Media Tensión												
12.14.06.01	Seccionador de Potencia Tripolar 630A - (10-22.9)KV - de Seccionamiento Manual, Apertura y Cierre Bajo Carga, Iso Ext	und	1.00	9,807.59	9,807.59	1.00	9,807.59	-	1.00	9,807.59	100%	-	-
12.14.06.02	Pararrayo Tipo Polimérico de 24KV, 70KA	und	3.00	660.95	1,982.85	3.00	1,982.85	-	3.00	1,982.85	100%	-	-
12.14.07	Suministro e instalación de Conductores - Media Tensión												
12.14.07.01	Conductor de Aleación de Aluminio Tipo AAAC Calibre 35mm²	m	240.00	9.54	2,289.60	240.00	2,289.60	-	240.00	2,289.60	100%	-	-
12.14.07.02	Cable de Cobre Tipo N2XSY / (18-30) KV, Calibre 3-1x50mm²	m	20.00	87.21	1,744.20	20.00	1,744.20	-	20.00	1,744.20	100%	-	-
12.14.07.03	Conductor de Cobre tipo NYY-1KV, Calibre 3 - 1 x 300 + 1x150mm²	m	50.00	89.59	4,479.50	50.00	4,479.50	-	50.00	4,479.50	100%	-	-
12.14.07.04	Conductor de Cobre Desnudo, Temple Duro, Cableado, Calibre 16mm²	m	40.00	34.32	1,372.80	40.00	1,372.80	-	40.00	1,372.80	100%	-	-
12.14.07.05	Cable de Cobre Control Tipo CCB-T Calibre 7 x 2.5 mm²	m	10.00	30.81	308.10	10.00	308.10	-	10.00	308.10	100%	-	-
12.14.08	Suministro e instalación de Ferreteria Eléctrica - Media Tensión												
12.14.08.01	Aislador de Porcelana tipo Pin Clase ANSI 56-3, con Espiga de F" G" (Juego Completo)	lgo	16.00	259.32	4,149.12	16.00	4,149.12	-	16.00	4,149.12	100%	-	-
12.14.08.02	Tablero de Baja Tension de F" G" , Dimensiones 0.70 x 0.70 x 0.50m. Techo Inclinado, con una Puerta y Chapa de Seguri	und	1.00	1,296.33	1,296.33	1.00	1,296.33	-	1.00	1,296.33	100%	-	-
12.14.08.03	Interruptor Termomagnético (Tipo Regulable) Tripolar 500 Amperios, 28KV, 500V	und	1.00	2,519.69	2,519.69	1.00	2,519.69	-	1.00	2,519.69	100%	-	-
12.14.08.04	Murete de Concreto Armado Dimensiones 1.80 x 0.40 x 0.30m.	und	1.00	674.95	674.95	1.00	674.95	-	1.00	674.95	100%	-	-

JOSE EULOGIO CUMPA ANGELES
 INGENIERO CIVIL

GOBIERNO REGIONAL DE LORETO

LP N° 009-2018-CS-GORELORETO
 CONSORCIO VALENTIN URIARTE
 10,890,000.00

OBRA:

10,057,857.23

PRESUPUESTO REFERENCIAL s/IGV:

1.08274

FECHA DE INICIO DE OBRA:

08-Ene-19

PLAZO EJECUCION:

581 días calendario

FECHA TERMINO REPROGRAMADO:

02-May-21

UBICAC.: Ciudad Contamana
 DISTRITO: Contamana
 PROV.: Ucayali

REGION: Loreto

Supervisor:

Residente: Ing. Jose Eulogio Cumpa Angeles

MEJORAMIENTO Y AMPLIACION DE LOS SERVICIOS EDUCATIVOS DE LA IEPSM, RVEDO PADRE VALENTIN DE URIARTE, CENTRO POBLADO DE CONTAMANA - DISTRITO DE CONTAMANA - PROVINCIA DE UCAYALI - REGION LORETO

VALORIZACION MENSUAL N° 19

DEL 01-Dic-20 AL 11-Dic-20

PART.	DESCRIPCION	PRESUPUESTO REFERENCIAL		VALORIZACION MENSUAL N° 19 DEL 01/Dic/20 AL 11/Dic/20				SALDOS POR VALORIZAR					
		UND	METRADO	P.UNIT. S/.	PRESUP. S/.	ACUMULADO ANTERIOR METRADO	VALOR S/.	PT.E. VALORIZACION METRADO	VALOR S/.	%	ACUMULADO ACTUAL METRADO	VALOR S/.	%
12.14.08.05	Caja Porta Medidor Trifásico, Tipo LT	und	1.00	287.82	287.82	1.00	287.82	-	1.00	287.82	100%	-	
12.14.08.06	Medidor Electrónico Multifarfa, 3 Hilos, 230V, 60Hz, 2.5 (20)Amp. Precisión 0.2 con Capacidad de Almacenamiento de In	und	1.00	2,440.96	2,440.96	1.00	2,440.96	-	1.00	2,440.96	100%	-	
12.14.08.07	Conector Bimetálico Tipo Cufia de Aluminio - Cobre, Calibre 35AL/50AL	und	5.00	14.51	87.06	6.00	87.06	-	6.00	87.06	100%	-	
12.14.08.08	Conector Tipo Cufia Aluminio - Aluminio, Calibre 35AL/35AL	und	6.00	8.63	51.78	6.00	51.78	-	6.00	51.78	100%	-	
12.14.08.09	Tubo de Fierro Conduit de 19mmØ x 3.00 Metros de Longitud	und	2.00	129.69	259.38	2.00	259.38	-	2.00	259.38	100%	-	
12.14.08.10	Abrazaderas en "U" de F°G° de 1/4" x 3/16" de Espesor (Para Soporte de Terminales)	und	3.00	106.81	320.43	3.00	320.43	-	3.00	320.43	100%	-	
12.14.08.11	Espiga Larga de F°G° Soldada e Abrazadera "Parafus" Para Soporte de Aislador Pin 56-3	und	4.00	55.24	220.96	4.00	220.96	-	4.00	220.96	100%	-	
12.14.08.12	Aislador de Suspensión Tipo Polimérico con Herraje de F°G° y Grapa Tipo "Pistola"	und	4.00	136.97	547.88	4.00	547.88	-	4.00	547.88	100%	-	
12.14.09	Suministro e Instalación de Puesta a Tierra -Media Tensión												
12.14.09.01	Puesta a Tierra.- De Acuerdo a Especificaciones Técnicas	und	6.00	717.95	4,307.70	-	-	-	-	-	-	6.00	4,307.70
12.14.10	Otros												
12.14.10.01	Otros (Terminales Estañados, Cinta Vulcanizante, Cinta Aislante, Cemento, Arena, Cascajo, etc.	GLB	1.00	840.45	840.45	-	-	-	-	-	-	1.00	840.45
12.15	INTERCONEXION ELECTRICA - MEDIA TENSION												
12.15.01	DEL CELDA DE SALIDA AL TABLERO GENERAL	GLB	1.00	3,681.94	3,681.94	-	-	-	-	-	-	1.00	3,681.94
12.16	PAGO A DERECHO DE INTERCONEXION A REDES ELECTRO ORIENTE S.A. Y POR DERECHO DE USO DE VIAS												
12.16.01	PAGO A DERECHO DE INTERCONEXION A REDES ELECTRO ORIENTE S.A. Y POR DERECHO DE USO DE VIAS	und	1.00	2,500.00	2,500.00	-	-	-	-	-	-	1.00	2,500.00
12.16.02	PAGO A DERECHO DE INTERCONEXION A REDES ELECTRO ORIENTE S.A. Y POR DERECHO DE USO DE VIAS	und	1.00	1,500.00	1,500.00	-	-	-	-	-	-	1.00	1,500.00
12.17	PROTOCOLO DE PRUEBAS Y PUESTA EN SERVICIO DEL SISTEMA												
12.17.01	PRUEBAS DE PUESTA A TIERRA	GLB	1.00	800.00	800.00	-	-	-	-	-	-	1.00	800.00
12.17.02	PRUEBAS DE AISLAMIENTO DEL SISTEMA	GLB	1.00	900.00	900.00	-	-	-	-	-	-	1.00	900.00
12.18	SISTEMA DE UTILIZACION EN MEDIA TENSION												
12.18.01	Elaboración Proy. Sist. Utilización M.T. (Incluye factibilidad y punto de diseña)	GLB	1.00	25,000.00	25,000.00	-	-	-	-	-	-	1.00	25,000.00
COSTO DIRECTO				7,526,089.17	6,239,011.27	-	79,531.56	-	-	6,318,542.83	-	-	1,207,546.34
GASTOS GRLS.				9.000%	677,348.03	-	561,511.01	-	-	568,668.85	-	-	108,679.18
UTILIDAD				9.000%	677,348.03	-	561,511.01	-	-	568,668.85	-	-	108,679.18
EQUIPAMIENTO					927,072.00	-	92,550.00	-	-	92,550.00	-	-	834,522.00
CONTINGENCIA					250,000.00	-	250,000.00	-	-	250,000.00	-	-	-
SUB TOTAL				10,067,867.23	7,704,583.29	-	83,847.24	-	-	7,788,430.53	-	-	2,259,426.70
Factor de Relacion			1.08274	10,890,000.00	8,942,026.55	-	101,611.75	-	-	8,443,638.30	-	-	2,446,361.70
IGV				10,890,000.00	8,942,026.55	-	101,611.75	-	-	8,443,638.30	-	-	2,446,361.70
TOTAL GRAL				10,890,000.00	8,942,026.55	-	101,611.75	-	-	8,443,638.30	-	-	2,446,361.70
Porcentajes de avance:				10,890,000.00	76.60%	-	0.93%	-	-	77.53%	-	-	22.47%
Porcentajes Programados					79.64%	-	2.23%	-	-	81.87%	-	-	18.13%

CONSORCIO VALENTIN URIARTE

JUAN CARLOS HIDALGO PIÑA
 REPRESENTANTE LEGAL

JEFE SUPERVISOR
 ING. LUGID. TORRES HOYLE
 CIP 116797

JOSE EULOGIO CUMPA ANGELES
 INGENIERO CIVIL
 CIP 116797

VALORIZACION N°18-NOVIEMBRE

000008

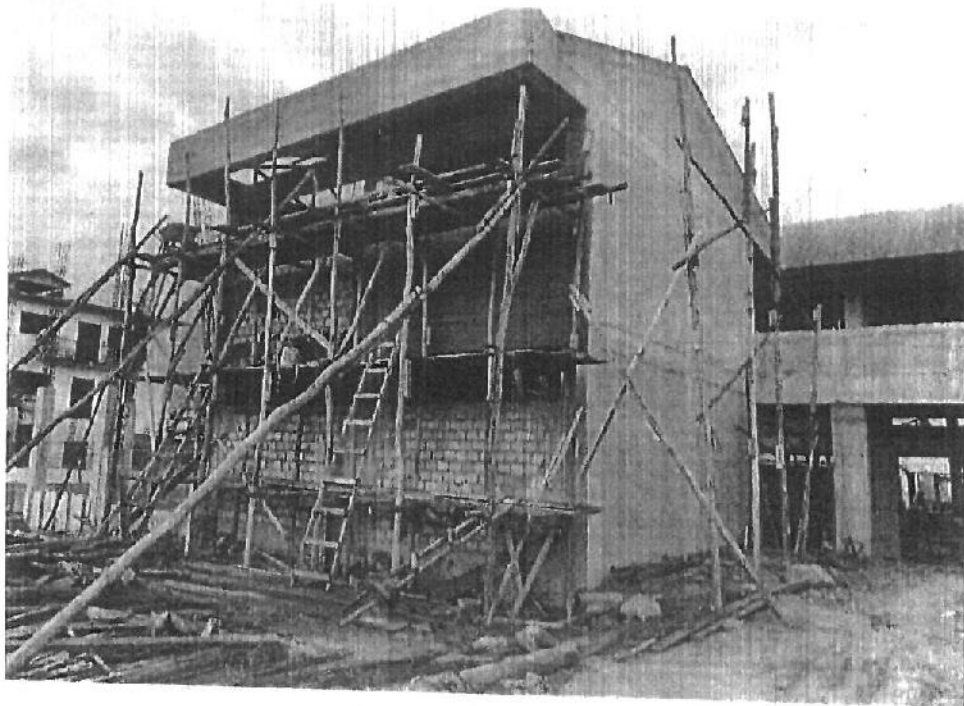

EN LA FIGURA SE OBSERVA EL TARRAJEO DE MUROS EXTERIORES EN EL MODULO DE SS.HH.



EN LA FIGURA SE OBSERVA LA COLOCACION DE LA CAMA DE ARENA EN LA ZONA DE LA LOSA DEPORTIVA

CONSORCIO ALBERTIN URIARTE

JUAN CARLOS HIDALGO PIRA
REPRESENTANTE LEGAL

JOSE EULOGIO COMPAÑELES
INGENIERO CIVIL
CIP 14884

Jefe Supervisor
Ing. LUGI D. TORRES HOYLE
CIP 118797

VALORIZACION N°18-NOVIEMBRE

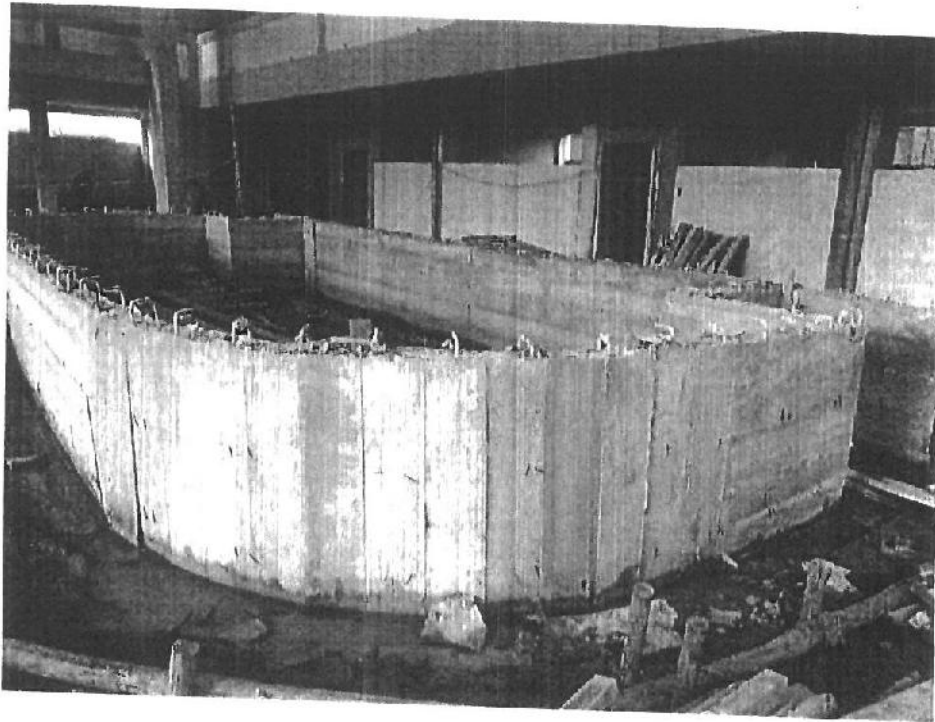

EN LA FIGURA SE MUESTRA EL VACIADO DEL ESCENARIO EN LA ZONA DEL PATIO DE FORMACION



EN LA FIGURA SE MUESTRA EL TARRAJEO EXTERIOR DE LOS MODULOS.

[Handwritten Signature]
 JEFE SUPERVISOR
 D. LUGI D. TORRES HOYLE
 CIP 116797

CONSORCIO VALENTIN URIARTE

JUAN CARLOS HIDALGO PIRA
REPRESENTANTE LEGAL

[Handwritten Signature]
 JOSE EULOGIO CUNDA ANGELER
 INGENIERO
 CIP 33188

VALORIZACION N°18-NOVIEMBRE

000006

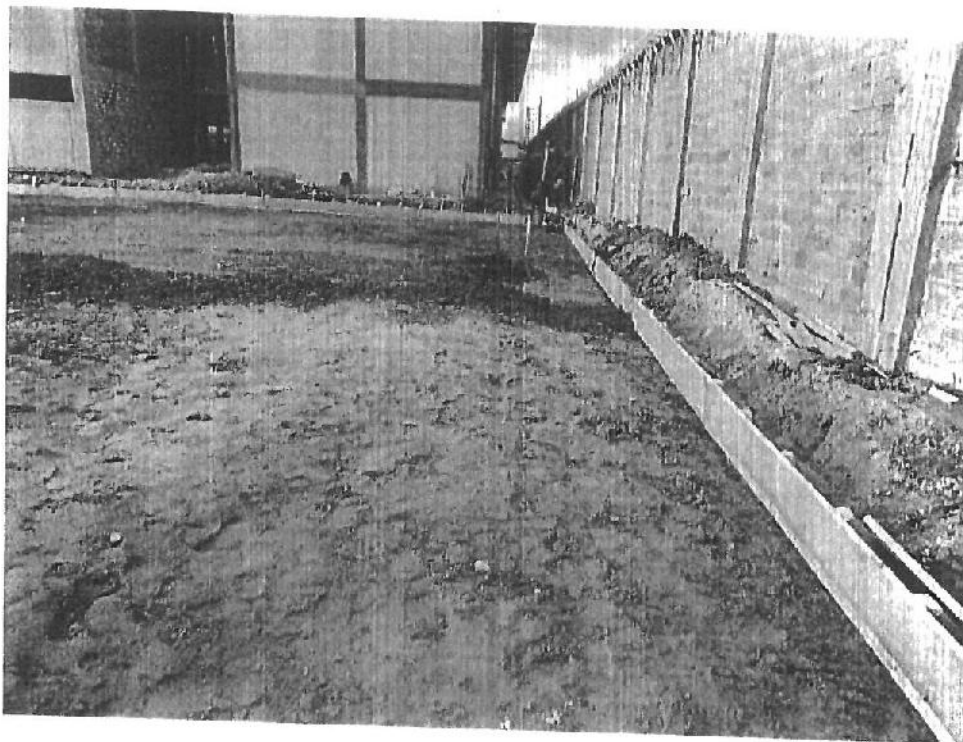

EN LA FIGURA SE MUESTRA EL ENCOFRADO DE LA LOSA DEPORTIVA.

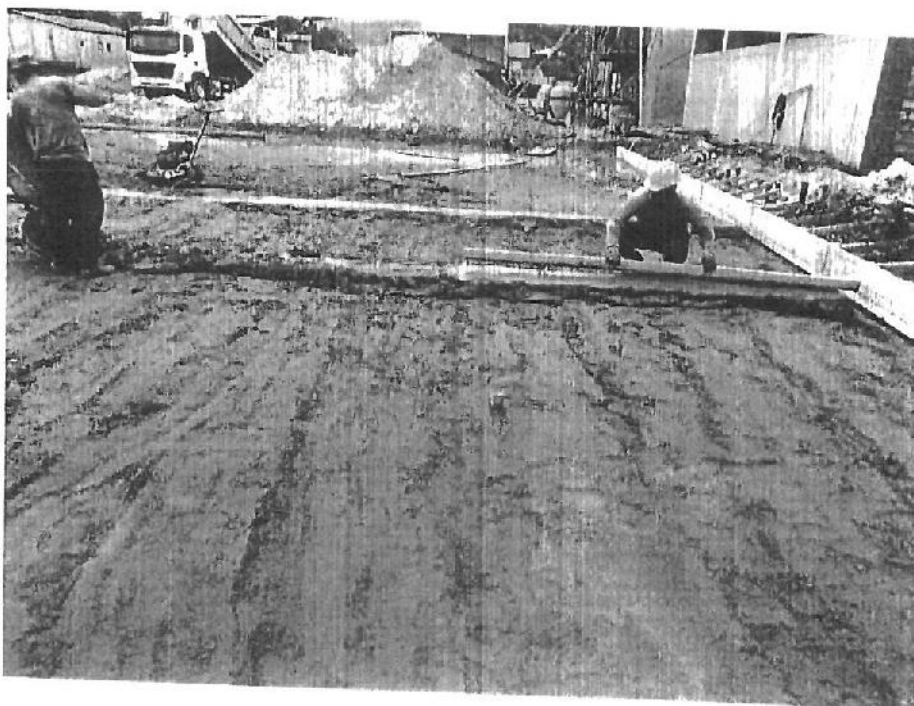

EN LA FIGURA SE MUESTRA EL VACIADO DE CINTA PARA EL SOLADO DE LA LOSA DEPORTIVA.

CONSORCIO VALENTIN URIARTE

JUAN CARLOS HIDALGO PIÑA
REPRESENTANTE LEGAL

JOSE EULOGIO CUEVA ANGELES
INGENIERO CIVIL
CIP 35664

JEFE SUPERVISOR
Ing. LUGI D. TORRES HOYLE
CIP 118797

VALORIZACION N°18-NOVIEMBRE

000005



EN LA FIGURA SE MUESTRA EL VACIADO DEL SOLADO EN LA LOSA DEPORTIVA.



JEFE SUPERVISOR
Ing. LUGI D. TORRES HOYLE
CIP 116797



CONSORCIO VALENTIN UBIARTE
JUAN CARLOS HIDALGO PIÑA
REPRESENTANTE LEGAL



JOSE EULOGIO TORRES ANGELES
INGENIERO CIVIL
CIP 38885



VALORIZACION

N. ° 20



"AÑO DE LA LUCHA CONTRA LA CORRUPCIÓN Y LA IMPUNIDAD"
ACTA DE SUSPENSIÓN DE PLAZO DE EJECUCIÓN DEL

CONTRATO N° 068-2018-GRL-GRI

LICITACIÓN PÚBLICA N° 009-2018-CS-GORELORETO – (PRIMERA CONVOCATORIA)

"MEJORAMIENTO Y AMPLIACION DE LOS SERVICIOS EDUCATIVOS DE LA IEPSM, RVDO PADRE VALENTIN DE URIARTE CENTRO POBLADO DE CONTAMANA - DISTRITO DE CONTAMANA - PROVINCIA DE UCAYALI - REGION LORETO"

Por la presente Acta, suscrita por una parte por el GOBIERNO REGIONAL DE LORETO – SEDE CENTRAL, con RUC N° 20493196902, con domicilio legal en Av. Abelardo Quiñonez km 1.5 Belén – Maynas – Loreto, en adelante LA ENTIDAD, debidamente representado por el Gerente Regional de Infraestructura Ingeniero EDI WISBERTO RUIZ ZARATE, identificado con DNI N° 32914247, con las facultades que le confiere la Resolución Ejecutiva Regional N° 235-2019-GRL-GR, de fecha 26 de Marzo del 2019; y de otra parte el CONSORCIO VALENTIN URIARTE, conformado por las empresas: CONSTRUCTORA M & J S.A.C., con RUC N° 20493537742, con domicilio legal en la Av. Almirante Grau N° 826, Iquitos-Maynas-Loreto, inscrita en la Partida Electrónica N° 1018415 Asiento N° A00001 del Registro de Personas Jurídicas de la Oficina Registral de Iquitos, con una participación de 80%, debidamente representado por su Representante Legal, Sr. JUAN CARLOS HIDALGO PIÑA, identificado con DNI N° 40262329 Y ACES S.R.L., con RUC N° 20528255982, con domicilio legal en Psje. 2, Mz. S, Lt. 8 - PP.JJ Teniente Manuel Clavero, Pucharua-Maynas-Loreto, inscrita en la Partida Electrónica N° 11032433 Asiento N° C00001 del Registro de Personas Jurídicas de la Oficina Registral de Iquitos, con una participación de 20%, debidamente representado por su Representante Legal, Sr. MELISSA RENGIFO LOPEZ, identificado con DNI N° 43503630 y en común acuerdo designan como representante Legal Común del Consorcio al Sr. JUAN CARLOS HIDALGO PIÑA, identificado con DNI N° 40262329, a quien en adelante se le denominará EL CONTRATISTA en los términos y condiciones siguientes:



CONSORCIO VALENTIN URIARTE
JUAN CARLOS HIDALGO PIÑA
REPRESENTANTE LEGAL

I. ANTECEDENTES

Con fecha 15 de octubre del 2018, el comité de selección adjudicó la buena pro de la LICITACION PUBLICA N° 009-2018-CS-GORELORETO para la contratación de la ejecución de la obra "MEJORAMIENTO Y AMPLIACION DE LOS SERVICIOS EDUCATIVOS DE LA IEPSM, RVDO PADRE VALENTIN DE URIARTE CENTRO POBLADO DE CONTAMANA - DISTRITO DE CONTAMANA - PROVINCIA DE UCAYALI - REGIÓN LORETO", al CONSORCIO VALENTIN URIARTE, Conformado por la empresa CONSTRUCTORA M & J S.A.C., con RUC N° 20493537742 y la empresa ACES S.R.L., con RUC N° 20528255982, cuyos detalles e importe constan en los documentos integrantes del presente contrato.

Con fecha 08 de noviembre del 2018, se suscribió el Contrato N° 068-2018-GRL-GRI, entre el GOBIERNO REGIONAL DE LORETO y el CONSORCIO VALENTIN URIARTE, para la ejecución de la obra mencionada, por un monto de S/ 10'890,000.00 (Diez Millones Ochocientos Noventa Mil con 00/100 soles), y con un plazo de ejecución de Trescientos (300) días calendario.

Mediante Carta N° 018-2020-CVU, de fecha 12 de diciembre del 2020, Juan Carlos Hidalgo Piña, Representante Legal del CONSORCIO VALENTÍN URIARTE, remite al CONSORCIO SUPERVISOR J & R, solicita se formalice la suspensión del plazo de ejecución de obra conforme lo establecido en el Art. 153° del Reglamento de la Ley de Contrataciones del Estado de la obra antes mencionada, para lo cual adjunta las anotaciones en el cuaderno de Obra del Residente en el asiento N° 318 (02/12/2020) que indica; "Se comunica a la Supervisión que desde ayer no cesa de llover en la ciudad de Contamana y que el conducto de drenaje pluvial de la calle Manuel Rojas se encuentra colmatada totalmente según informan los vecinos por que no le dan mantenimiento, esto viene originando un desborde o acumulación de agua en la Institución Educativa Valentín Uriarte solicitada en los módulos, que colindan con la calle Manuel Rojas donde el nivel de piso terminado o terreno naturales más bajo que la altura de

CONSORCIO SUPERVISOR J & R
REPRESENTANTE LEGAL



"AÑO DE LA LUCHA CONTRA LA CORRUPCION Y LA IMPUNIDAD"

espejo de agua en el conducto cubierto, razón por la cual se suspenden los trabajos y se procede a evacuar las aguas acumuladas con equipo de bombeo. Asiento N° 321 (07/12/2020) que indica: "Comunicamos al Supervisor que si bien es cierto puedan continuar los trabajos en los ambientes que se encuentran con cobertura, no podemos continuar con los trabajos en la obra deportiva, múltiple, tribunas y graderías., así como tanque elevado y cisterna, los mismo que forman parte de la ruta crítica, por lo que solicitamos se gestione ante la Municipalidad provincial de Ucayali, Contamanaa entidad responsable del mantenimiento del conducto de drenaje pluvial a fin de que proceda a descolmater la infraestructura de drenaje pluvial. Asiento N° 322 (09/12/2020) que indica: "Se comunica a la Supervisión la suspensión de todas las fuentes de trabajo en la obra por fuertes precipitaciones pluviales a partir de las 6.50 a.m y la inundación en que se encuentra toda la Institución Educativa. Asiento N° 324 (11/12/2020) que indica: "Se comunica al Supervisor que el alcantarillado de drenaje pluvial, de la calle Manuel Rojas que colinda con la puerta principal de la I.E Valentín Uriarte quedó a 0.30m por encima de la parte de la refacción, donde los pisos se mantienen con la misma corta y las constante luvias sumado, a la colmatación del conducto de drenaje pluvial, hace que se enfoque el agua, sobretudo en la parte de la refacción por lo que se efectúa la siguiente consulta, con el fin de realizar a ejecutar necesariamente un alcantarillado pluvial paralelo al canal y al interior del colegio, llevando este a una cámara de bombeo para que se evacue el canal por medio de tubería para la proyección del alcantarillado de drenaje pluvial de la calle Manuel Rojas (donde es el cano natural) debido a la poca pendiente existe entre hacer un canal al interior del colegio y la carta del alcantarillado de drenaje pluvial. Asiento N° 325 (11/12/2020) que indica: " Se efectúa a la supervisión otra consulta: los SS.HH servicios higiénicos del área a refaccionar tienen poca pendiente hacia el tanque de tratamiento de aguas servidas, por lo que se recomienda la instalación de un biodigestor y que las aguas del tanque se deriven al canal de drenaje pluvial de la calle Manuel Rojas. Asiento N° 327 (12/12/2020) que indica: "Debido a la acumulación de aguas de origen pluvial por las fuertes precipitaciones que se vienen dando y a consecuencia de la colmatación del conducto de drenaje pluvial en la calle Manuel Rojas, conforme se ha venido manifestando desde el asiento N° 318 del 02/12/2020 se solicita suspender la obra desde el día de hoy 12/12/2020, conforme a lo establecido en el Art. 153° del Reglamento de la Ley de Contrataciones del Estado, y hasta que la entidad pueda absolver las consultas efectuadas en los asientos N° 324 Y 325° y se manifieste sobre la necesidad de ejecutar trabajos adicionales para realizar un sistema de evacuación de agua pluviales al interior del colegio, con una alcantarilla, de aguas pluviales con una cámara de bombeo que impulse con tubería de unos 50.00 ml, A la vez se reitera efectuar las gestiones ante la Municipalidad Provincial de Ucayali a fin de que descolmato el conducto de drenaje pluvial de la calle Manuel Rojas que viene afectando a las instalaciones del colegio. Las anotaciones en el cuaderno de Obra del Jefe de Supervisión en el asiento N° 319 (03/12/2020) que indica; "Efectivamente se verificó la acumulación de arena de lluvia en la I.E Valentín Uriarte y continuo el bombeo hacia la calle trasera. Asiento N° 320 (04/12/2020) que indica; "Se comunica al Contratista que si bien es cierto no puede continuar con los trabajos en superficie y a cielo abierto, aun puede continuar con trabajo en las aulas conjuntas que se encuentran bajo techo o con cobertura. Asiento N° 323 (10/12/2020) que indica; "Se recuerda al contratista que cuando ocurrió eventos no atribuibles a las partes que originen la paralización de la obra, estos pueden acordar la Suspensión del plazo de ejecución de la misma, hasta la culminación de dicho evento, sin que se suponga el reconocimiento de mayores gastos generales y costos. Asiento N° 326 (04/12/2020) que indica; "Se toma conocimiento de las consultas efectuadas por el residente en los asientos N° 324° Y 325° del 11/12/2020. Esta supervisión considero que por su naturaleza, deben ser derivados a la entidad para opinión del proyectista conforme a lo establecido en el Art. 165° del Reglamento de la Ley de Contrataciones del Estado. Asiento N° 328 (12/12/2020) que indica; "Se toma conocimiento del Asiento anterior y se suspende el plazo de ejecución a partir de hoy 12/12/2020 por lo que esta supervisión comunicará a la entidad el hecho producido por eventos no atribuibles a las partes que han originado la paralización de la Obra. (...)".



CONSORCIO VALENTIN URIARTE
JUAN CARLOS HIDALGO PIÑA
REPRESENTANTE LEGAL

CONSORCIO SUPERVISOR J & R
ROMERY KANGA VÁSQUEZ DE CHÁVEZ
REPRESENTANTE COMÚN

Mediante Carta N° 021-2020-RKVCH-2020JS/CSJ&R/Cont., de fecha 14 de diciembre del 2020, suscrita por la señora Romery Kanga Vásquez de Chávez, representante común del Consorcio Supervisor J & R, remite al Ingeniero Edi Wisberto Ruiz Zarate, Gerente Regional de Infraestructura del Gobierno Regional de Loreto, solicita suspensión del plazo de ejecución de obra conforme lo establecido en el Art. 153° del Reglamento de la Ley de Contrataciones del Estado de la obra antes mencionada, en la que menciona lo siguiente: "(...) solicita se



"AÑO DE LA LUCHA CONTRA LA CORRUPCION Y LA IMPUNIDAD"

implementen las acciones que correspondan para formalizar la suspensión del plazo de ejecución de obra a partir del 12/12/2020 conforma a lo establecido en el Art. 153 del Reglamento de la Ley de Contrataciones del Estado en virtud a que se han producido eventos no atribuibles a las partes que han originado la paralización de la obra conforme se describe en el asiento de Obra N° 327 del 12/12/2020 y asiento de cuaderno de obra N° 328 del 12/12/2020. (...)"

Mediante Informe N° 415-2020-GRL/GRI/SGSyC/CHRA, del 17 de Diciembre del 2020, suscrito por el Ingeniero Cesar Hernán Ruiz Aguero en calidad de Coordinador de obra, dirigido al Ingeniero Raúl Flores Aquepucho, Sub Gerente de Supervisión y Control, indica que; "(...)La Supervisión opina procedente la suspensión de plazo a partir del 12 de diciembre del 2020 en virtud a las constantes lluvias torrenciales que se vienen presentando con frecuencia y que el conducto de drenaje pluvial de la calle Manuel Rojas se encuentra colmatado originando acumulación de agua al interior de la institución educativa, suspendiéndose los trabajos que se viene ejecutando. Por otro lado, las ampliaciones de plazo otorgadas genera obligaciones por parte de la Entidad para el reconocimiento de mayores gastos generales, en este contexto se hace necesario evaluar la posibilidad de que se acuerde la suspensión del plazo a fin de no afectar los alcances del contrato de ejecución de obra y no generar mayores costos a la misma. Es importante tener en consideración que no siempre la ocurrencia de un hecho o circunstancia como lo constituye una precipitación pluvial, por sí misma genera la afectación de la ruta crítica sino que dicha afectación se deriva de los efectos que dicho hecho o circunstancia producen en la obra. Por ejemplo, la lluvia (hecho) por sí misma no genera un atraso o paralización en la ejecución de la obra, sino que son sus efectos como el crecimiento de las quebradas donde se tiene programado construir puentes son los que finalmente generan un atraso o paralización en la ejecución de la obra. Concluyendo.- La Supervisión informa de constantes lluvias torrenciales que se vienen presentando con frecuencia y que el conducto de drenaje pluvial de la calle Manuel Rojas se encuentra colmatado, originando acumulación de agua al interior de la institución educativa, suspendiéndose los trabajos que se vienen ejecutando. A fin de cautelar los recursos del estado y conforme se establece en el Art. 153° del Reglamento de la Ley de Contrataciones del Estado, cuando se produzcan eventos no atribuible a las partes que originen la paralización de la obra, estas pueden acordar la suspensión del plazo de ejecución de la misma, hasta la culminación de dicho evento, sin que ello suponga el reconocimiento de mayores gastos generales y costos. (...)"



CONSORCIO VALENTIN URIARTE
JUAN CARLOS HIDALGO PINA
REPRESENTANTE LEGAL

II.- MARCO NORMATIVO

Artículo 153° del REGLAMENTO DE LA LEY DE CONTRATACIONES DEL ESTADO.

"153.1. Cuando se produzcan eventos no atribuibles a las partes que originen la paralización de la obra, estas pueden acordar la suspensión del plazo de ejecución de la misma, hasta la culminación de dicho evento, sin que ello suponga el reconocimiento de mayores gastos generales y costos, salvo aquellos que resulten necesarios para viabilizar la suspensión. (...). 153.3. Cuando se produzca la suspensión del contrato de obra según lo previsto en el numeral 153.1 precedente, corresponde también la suspensión del contrato de supervisión sin que ello suponga el reconocimiento de mayores gastos generales y costos, salvo aquellos que resulten necesarios para viabilizar la suspensión. Esta disposición también se aplica en caso la suspensión de la ejecución de la obra se produzca como consecuencia del sometimiento a arbitraje de una controversia. Lo dispuesto en este numeral resulta aplicable a los contratos de supervisión de servicios. (...)"

CONSORCIO SUPERVISOR IER
ROSSEN MANOVA VALENZUELA
REPRESENTANTE COMUNITARIO

III.- ACUERDOS

1. **SUSPENDER EL PLAZO DE EJECUCIÓN DE LA OBRA "MEJORAMIENTO Y AMPLIACION DE LOS SERVICIOS EDUCATIVOS DE LA IEPSM, RVDO PADRE VALENTIN DE URIARTE CENTRO POBLADO DE CONTAMANA - DISTRITO DE CONTAMANA - PROVINCIA DE UCAYALI - REGION LORETO"** y por ende, paralizar la ejecución de las actividades que forman parte contractual, a partir del **12 de diciembre del 2020**, por la acumulación de aguas de origen pluvial generado por la



"AÑO DE LA LUCHA CONTRA LA CORRUPCION Y LA IMPUNIDAD"

colmatación del sistema de drenaje de la calle Manuel Rojas, única y principal conducto del Sistema de Evacuación de Agua de la Institución Educativa, lo que origina la acumulación de agua en el área de trabajo impidiendo realizar actividad alguna, hasta que se den las condiciones (culminación de dichos eventos).

2. Durante el Plazo de la suspensión del plazo de ejecución de la obra, las partes acuerdan que no generará gastos generales, cálculo de reajustes y demás costos. Por lo que en este acto el Representante Legal del Consorcio Valentín Uriarte, renuncia de forma voluntaria a los mismos.
3. Una vez cumplido el plazo señalado en el presente acuerdo, el Contratista presentará los calendarios actualizados, en la cual se detalle las modificaciones de las fechas de ejecución de la obra, respetando los términos en los que se acordó la suspensión; conforme lo señala el numeral 153.2 del artículo 153° del Reglamento de la Ley de Contrataciones del Estado.
4. Lo indicado en el numeral 153.3 del artículo 153° del Reglamento de la ley de Contrataciones del Estado es aplicable al contrato de supervisión.
5. El contrato de supervisión también se suspende, en las mismas condiciones descritas en los acuerdos precedentemente citados dando fe con la suscripción de la misma.

En señal de conformidad con lo señalado en el contenido de la presente Acta, en la ciudad de Iquitos, a 21 días del mes de Diciembre del Año Dos Mil Veinte.

GOBIERNO REGIONAL DE LORETO
Ing. Edi Wisberto Ruiz Zarate
Gerente Regional de Infraestructura
LA ENTIDAD

CONSORCIO VALENTIN URIARTE
JUAN CARLOS HIDALGO PIÑA
REPRESENTANTE LEGAL
EL CONTRATISTA

SUPERVISIÓN



VALORIZACION

N. ° 21



"AÑO DE LA LUCHA CONTRA LA CORRUPCIÓN Y LA IMPUNIDAD"
ACTA DE SUSPENSIÓN DE PLAZO DE EJECUCIÓN DEL

CONTRATO N° 068-2018-GRL-GRI

LICITACIÓN PÚBLICA N° 009-2018-CS-GORELORETO – (PRIMERA CONVOCATORIA)

"MEJORAMIENTO Y AMPLIACION DE LOS SERVICIOS EDUCATIVOS DE LA IEPSM, RVDO PADRE VALENTIN DE URIARTE CENTRO POBLADO DE CONTAMANA - DISTRITO DE CONTAMANA - PROVINCIA DE UCAYALI - REGION LORETO"

Por la presente Acta, suscrita por una parte por el GOBIERNO REGIONAL DE LORETO – SEDE CENTRAL, con RUC N° 20493196902, con domicilio legal en Av. Abelardo Quiñonez km 1.5 Belén – Maynas – Loreto, en adelante LA ENTIDAD, debidamente representado por el Gerente Regional de Infraestructura Ingeniero EDI WISBERTO RUIZ ZARATE, identificado con DNI N° 32914247, con las facultades que le confiere la Resolución Ejecutiva Regional N° 235-2019-GRL-GR, de fecha 26 de Marzo del 2019; y de otra parte el CONSORCIO VALENTIN URIARTE, conformado por las empresas: CONSTRUCTORA M & J S.A.C., con RUC N° 20493537742, con domicilio legal en la Av. Almirante Grau N° 826, Iquitos-Maynas-Loreto, inscrita en la Partida Electrónica N° 1018415 Asiento N° A00001 del Registro de Personas Jurídicas de la Oficina Registral de Iquitos, con una participación de 80%, debidamente representado por su Representante Legal, Sr. JUAN CARLOS HIDALGO PIÑA, identificado con DNI N° 40262329 Y ACES S.R.L., con RUC N° 20528255982, con domicilio legal en Psje. 2, Mz. S, Lt. 8 - PP.JJ Teniente Manuel Clavero, Pucharua-Maynas-Loreto, inscrita en la Partida Electrónica N° 11032433 Asiento N° C00001 del Registro de Personas Jurídicas de la Oficina Registral de Iquitos, con una participación de 20%, debidamente representado por su Representante Legal, Sr. MELISSA RENGIFO LOPEZ, identificado con DNI N° 43503630 y en común acuerdo designan como representante Legal Común del Consorcio al Sr. JUAN CARLOS HIDALGO PIÑA, identificado con DNI N° 40262329, a quien en adelante se le denominará EL CONTRATISTA en los términos y condiciones siguientes:



CONSORCIO VALENTIN URIARTE
JUAN CARLOS HIDALGO PIÑA
REPRESENTANTE LEGAL

I. ANTECEDENTES

Con fecha 15 de octubre del 2018, el comité de selección adjudicó la buena pro de la LICITACION PUBLICA N° 009-2018-CS-GORELORETO para la contratación de la ejecución de la obra "MEJORAMIENTO Y AMPLIACION DE LOS SERVICIOS EDUCATIVOS DE LA IEPSM, RVDO PADRE VALENTIN DE URIARTE CENTRO POBLADO DE CONTAMANA - DISTRITO DE CONTAMANA - PROVINCIA DE UCAYALI - REGIÓN LORETO", al CONSORCIO VALENTIN URIARTE, Conformado por la empresa CONSTRUCTORA M & J S.A.C., con RUC N° 20493537742 y la empresa ACES S.R.L., con RUC N° 20528255982, cuyos detalles e importe constan en los documentos integrantes del presente contrato.

Con fecha 08 de noviembre del 2018, se suscribió el Contrato N° 068-2018-GRL-GRI, entre el GOBIERNO REGIONAL DE LORETO y el CONSORCIO VALENTIN URIARTE, para la ejecución de la obra mencionada, por un monto de S/ 10'890,000.00 (Diez Millones Ochocientos Noventa Mil con 00/100 soles), y con un plazo de ejecución de Trescientos (300) días calendario.

Mediante Carta N° 018-2020-CVU, de fecha 12 de diciembre del 2020, Juan Carlos Hidalgo Piña, Representante Legal del CONSORCIO VALENTÍN URIARTE, remite al CONSORCIO SUPERVISOR J & R, solicita se formalice la suspensión del plazo de ejecución de obra conforme lo establecido en el Art. 153° del Reglamento de la Ley de Contrataciones del Estado de la obra antes mencionada, para lo cual adjunta las anotaciones en el cuaderno de Obra del Residente en el asiento N° 318 (02/12/2020) que indica; "Se comunica a la Supervisión que desde ayer no cesa de llover en la ciudad de Contamana y que el conducto de drenaje pluvial de la calle Manuel Rojas se encuentra colmatada totalmente según informan los vecinos por que no le dan mantenimiento, esto viene originando un desborde o acumulación de agua en la Institución Educativa Valentín Uriarte solicitada en los módulos, que colindan con la calle Manuel Rojas donde el nivel de piso terminado o terreno naturales más bajo que la altura de

CONSORCIO SUPERVISOR J & R
REPRESENTANTE LEGAL



"AÑO DE LA LUCHA CONTRA LA CORRUPCION Y LA IMPUNIDAD"

espejo de agua en el conducto cubierto, razón por la cual se suspenden los trabajos y se procede a evacuar las aguas acumuladas con equipo de bombeo. Asiento N° 321 (07/12/2020) que indica: "Comunicamos al Supervisor que si bien es cierto puedan continuar los trabajos en los ambientes que se encuentran con cobertura, no podemos continuar con los trabajos en la obra deportiva, múltiple, tribunas y graderías., así como tanque elevado y cisterna, los mismo que forman parte de la ruta crítica, por lo que solicitamos se gestione ante la Municipalidad provincial de Ucayali, Contamanaa entidad responsable del mantenimiento del conducto de drenaje pluvial a fin de que proceda a descolmater la infraestructura de drenaje pluvial. Asiento N° 322 (09/12/2020) que indica: "Se comunica a la Supervisión la suspensión de todas las fuentes de trabajo en la obra por fuertes precipitaciones pluviales a partir de las 6.50 a.m y la inundación en que se encuentra toda la Institución Educativa. Asiento N° 324 (11/12/2020) que indica: "Se comunica al Supervisor que el alcantarillado de drenaje pluvial, de la calle Manuel Rojas que colinda con la puerta principal de la I.E Valentín Uriarte quedó a 0.30m por encima de la parte de la refacción, donde los pisos se mantienen con la misma corta y las constante luvias sumado, a la colmatación del conducto de drenaje pluvial, hace que se enfoque el agua, sobretudo en la parte de la refacción por lo que se efectúa la siguiente consulta, con el fin de realizar a ejecutar necesariamente un alcantarillado pluvial paralelo al canal y al interior del colegio, llevando este a una cámara de bombeo para que se evacue el canal por medio de tubería para la proyección del alcantarillado de drenaje pluvial de la calle Manuel Rojas (donde es el cano natural) debido a la poca pendiente existe entre hacer un canal al interior del colegio y la carta del alcantarillado de drenaje pluvial. Asiento N° 325 (11/12/2020) que indica: " Se efectúa a la supervisión otra consulta: los SS.HH servicios higiénicos del área a refaccionar tienen poca pendiente hacia el tanque de tratamiento de aguas servidas, por lo que se recomienda la instalación de un biodigestor y que las aguas del tanque se deriven al canal de drenaje pluvial de la calle Manuel Rojas. Asiento N° 327 (12/12/2020) que indica: "Debido a la acumulación de aguas de origen pluvial por las fuertes precipitaciones que se vienen dando y a consecuencia de la colmatación del conducto de drenaje pluvial en la calle Manuel Rojas, conforme se ha venido manifestando desde el asiento N° 318 del 02/12/2020 se solicita suspender la obra desde el día de hoy 12/12/2020, conforme a lo establecido en el Art. 153° del Reglamento de la Ley de Contrataciones del Estado, y hasta que la entidad pueda absolver las consultas efectuadas en los asientos N° 324 Y 325° y se manifieste sobre la necesidad de ejecutar trabajos adicionales para realizar un sistema de evacuación de agua pluviales al interior del colegio, con una alcantarilla, de aguas pluviales con una cámara de bombeo que impulse con tubería de unos 50.00 ml, A la vez se reitera efectuar las gestiones ante la Municipalidad Provincial de Ucayali a fin de que descolmato el conducto de drenaje pluvial de la calle Manuel Rojas que viene afectando a las instalaciones del colegio. Las anotaciones en el cuaderno de Obra del Jefe de Supervisión en el asiento N° 319 (03/12/2020) que indica; "Efectivamente se verificó la acumulación de arena de lluvia en la I.E Valentín Uriarte y continuo el bombeo hacia la calle trasera. Asiento N° 320 (04/12/2020) que indica; "Se comunica al Contratista que si bien es cierto no puede continuar con los trabajos en superficie y a cielo abierto, aun puede continuar con trabajo en las aulas conjuntas que se encuentran bajo techo o con cobertura. Asiento N° 323 (10/12/2020) que indica; "Se recuerda al contratista que cuando ocurrió eventos no atribuibles a las partes que originen la paralización de la obra, estos pueden acordar la Suspensión del plazo de ejecución de la misma, hasta la culminación de dicho evento, sin que se suponga el reconocimiento de mayores gastos generales y costos. Asiento N° 326 (04/12/2020) que indica; "Se toma conocimiento de las consultas efectuadas por el residente en los asientos N° 324° Y 325° del 11/12/2020. Esta supervisión considero que por su naturaleza, deben ser derivados a la entidad para opinión del proyectista conforme a lo establecido en el Art. 165° del Reglamento de la Ley de Contrataciones del Estado. Asiento N° 328 (12/12/2020) que indica; "Se toma conocimiento del Asiento anterior y se suspende el plazo de ejecución a partir de hoy 12/12/2020 por lo que esta supervisión comunicará a la entidad el hecho producido por eventos no atribuibles a las partes que han originado la paralización de la Obra. (...)"



CONSORCIO VALENTIN URIARTE

JUAN CARLOS HIDALGO PIÑA
REPRESENTANTE LEGAL

CONSORCIO SUPERVISOR J & R
INGENIERO EDI WISBERTO RUIZ ZARATE
REPRESENTANTE COMÚN

Mediante Carta N° 021-2020-RKVCH-2020JS/CSJ&R/Cont., de fecha 14 de diciembre del 2020, suscrita por la señora Romery Kanga Vásquez de Chávez, representante común del Consorcio Supervisor J & R, remite al Ingeniero Edi Wisberto Ruiz Zarate, Gerente Regional de Infraestructura del Gobierno Regional de Loreto, solicita suspensión del plazo de ejecución de obra conforme lo establecido en el Art. 153° del Reglamento de la Ley de Contrataciones del Estado de la obra antes mencionada, en la que menciona lo siguiente: "(...) solicita se



"AÑO DE LA LUCHA CONTRA LA CORRUPCION Y LA IMPUNIDAD"

implementen las acciones que correspondan para formalizar la suspensión del plazo de ejecución de obra a partir del 12/12/2020 conforma a lo establecido en el Art. 153 del Reglamento de la Ley de Contrataciones del Estado en virtud a que se han producido eventos no atribuibles a las partes que han originado la paralización de la obra conforme se describe en el asiento de Obra N° 327 del 12/12/2020 y asiento de cuaderno de obra N° 328 del 12/12/2020. (...)"

Mediante Informe N° 415-2020-GRL/GRI/SGSyC/CHRA, del 17 de Diciembre del 2020, suscrito por el Ingeniero Cesar Hernán Ruiz Aguero en calidad de Coordinador de obra, dirigido al Ingeniero Raúl Flores Aquepucho, Sub Gerente de Supervisión y Control, indica que; "(...)La Supervisión opina procedente la suspensión de plazo a partir del 12 de diciembre del 2020 en virtud a las constantes lluvias torrenciales que se vienen presentando con frecuencia y que el conducto de drenaje pluvial de la calle Manuel Rojas se encuentra colmatado originando acumulación de agua al interior de la institución educativa, suspendiéndose los trabajos que se viene ejecutando. Por otro lado, las ampliaciones de plazo otorgadas genera obligaciones por parte de la Entidad para el reconocimiento de mayores gastos generales, en este contexto se hace necesario evaluar la posibilidad de que se acuerde la suspensión del plazo a fin de no afectar los alcances del contrato de ejecución de obra y no generar mayores costos a la misma. Es importante tener en consideración que no siempre la ocurrencia de un hecho o circunstancia como lo constituye una precipitación pluvial, por sí misma genera la afectación de la ruta crítica sino que dicha afectación se deriva de los efectos que dicho hecho o circunstancia producen en la obra. Por ejemplo, la lluvia (hecho) por sí misma no genera un atraso o paralización en la ejecución de la obra, sino que son sus efectos como el crecimiento de las quebradas donde se tiene programado construir puentes son los que finalmente generan un atraso o paralización en la ejecución de la obra. Concluyendo.- La Supervisión informa de constantes lluvias torrenciales que se vienen presentando con frecuencia y que el conducto de drenaje pluvial de la calle Manuel Rojas se encuentra colmatado, originando acumulación de agua al interior de la institución educativa, suspendiéndose los trabajos que se vienen ejecutando. A fin de cautelar los recursos del estado y conforme se establece en el Art. 153° del Reglamento de la Ley de Contrataciones del Estado, cuando se produzcan eventos no atribuible a las partes que originen la paralización de la obra, estas pueden acordar la suspensión del plazo de ejecución de la misma, hasta la culminación de dicho evento, sin que ello suponga el reconocimiento de mayores gastos generales y costos. (...)"



CONSORCIO VALENTIN URIARTE
JUAN CARLOS HIDALGO PINA
REPRESENTANTE LEGAL

II.- MARCO NORMATIVO

Artículo 153° del REGLAMENTO DE LA LEY DE CONTRATACIONES DEL ESTADO.

"153.1. Cuando se produzcan eventos no atribuibles a las partes que originen la paralización de la obra, estas pueden acordar la suspensión del plazo de ejecución de la misma, hasta la culminación de dicho evento, sin que ello suponga el reconocimiento de mayores gastos generales y costos, salvo aquellos que resulten necesarios para viabilizar la suspensión. (...). 153.3. Cuando se produzca la suspensión del contrato de obra según lo previsto en el numeral 153.1 precedente, corresponde también la suspensión del contrato de supervisión sin que ello suponga el reconocimiento de mayores gastos generales y costos, salvo aquellos que resulten necesarios para viabilizar la suspensión. Esta disposición también se aplica en caso la suspensión de la ejecución de la obra se produzca como consecuencia del sometimiento a arbitraje de una controversia. Lo dispuesto en este numeral resulta aplicable a los contratos de supervisión de servicios. (...)"

CONSORCIO SUPERVISOR IER
ROSSELIN MANOYA VALENZUELA
REPRESENTANTE COMUNITARIO

III.- ACUERDOS

1. **SUSPENDER EL PLAZO DE EJECUCIÓN DE LA OBRA "MEJORAMIENTO Y AMPLIACION DE LOS SERVICIOS EDUCATIVOS DE LA IEPSM, RVDO PADRE VALENTIN DE URIARTE CENTRO POBLADO DE CONTAMANA - DISTRITO DE CONTAMANA - PROVINCIA DE UCAYALI - REGION LORETO"** y por ende, paralizar la ejecución de las actividades que forman parte contractual, a partir del **12 de diciembre del 2020**, por la acumulación de aguas de origen pluvial generado por la



"AÑO DE LA LUCHA CONTRA LA CORRUPCION Y LA IMPUNIDAD"

colmatación del sistema de drenaje de la calle Manuel Rojas, única y principal conducto del Sistema de Evacuación de Agua de la Institución Educativa, lo que origina la acumulación de agua en el área de trabajo impidiendo realizar actividad alguna, hasta que se den las condiciones (culminación de dichos eventos).

2. Durante el Plazo de la suspensión del plazo de ejecución de la obra, las partes acuerdan que no generará gastos generales, cálculo de reajustes y demás costos. Por lo que en este acto el Representante Legal del Consorcio Valentín Uriarte, renuncia de forma voluntaria a los mismos.
3. Una vez cumplido el plazo señalado en el presente acuerdo, el Contratista presentará los calendarios actualizados, en la cual se detalle las modificaciones de las fechas de ejecución de la obra, respetando los términos en los que se acordó la suspensión; conforme lo señala el numeral 153.2 del artículo 153° del Reglamento de la Ley de Contrataciones del Estado.
4. Lo indicado en el numeral 153.3 del artículo 153° del Reglamento de la ley de Contrataciones del Estado es aplicable al contrato de supervisión.
5. El contrato de supervisión también se suspende, en las mismas condiciones descritas en los acuerdos precedentemente citados dando fe con la suscripción de la misma.

En señal de conformidad con lo señalado en el contenido de la presente Acta, en la ciudad de Iquitos, a 21 días del mes de Diciembre del Año Dos Mil Veinte.

GOBIERNO REGIONAL DE LORETO
Ing. Edi Wisberto Ruiz Zarate
Gerente Regional de Infraestructura
LA ENTIDAD

CONSORCIO VALENTIN URIARTE
JUAN CARLOS HIDALGO PIÑA
REPRESENTANTE LEGAL
EL CONTRATISTA

SUPERVISIÓN